

제9기 결산서

2025년 1월 1일 부터

2025년 12월 31일 까지

(재)한국학호남진흥원

(재)한국학호남진흥원 결산서

1. 총괄표	3
2. 사업보고서	7
3. 재무제표	13
* 외부회계결산 감사의견서	
4. 재무제표 부속명세서	37
5. 예산결산보고서	49
6. 예산결산 부속명세서	55
7. 경영분석지표	73

내부감사의견서

1. 총괄표

1. 총괄표

○ 결산 서류 점검표

내 용		(재)한국학호남진흥원 출연기관
I. 결산서		
총괄표		
2. 사업보고서	(1) 개황	○
	(2) 연도별 업무현황	○
	(3) 사업운영성과	○
3. 재무제표	(1) 재무상태표	○
	(2) 손익계산서(운영성과표)	○
	(3) 자본변동표(순자산변동표)	○
	(4) 현금흐름표	○
	(5) 재무제표에 대한 주석	○
4. 재무제표 부속명세서	(1) 현금예금명세서	○
	(2) 영업미수금명세서	-
	(3) 기타미수금명세서	-
	(4) 기타당좌자산명세서	-
	(5) 재고자산명세서	-
	(6) 유가증권명세서	-
	(7) 기타투자자산명세서	-
	(8) 유형자산명세서	○
	(9) 무형자산명세서	○
	(10) 기타비유동자산명세서	-
	(11) 매입채무명세서	-
	(12) 미지급비용(금)명세서	-
	(13) 기타유동부채명세서	-
	(14) 차입금명세서	-
	(15) 총당금명세서	-
	(16) 기본재산명세서	○
	(17) 잉여금명세서	-
	(18) 제조(공사)원가명세서	-
	(19) 성질별 손익계산서	-
	(20) 재무제표와 예산결산 차이 명세서	-
	(21) 우발부채 현황	-
	(22) 금융부채 현황	-
5. 예산결산 보고서	(1) 결산총괄	○
	(2) 수입예산결산보고서	○
	(3) 지출예산결산보고서	○
6. 예산결산 부속명세서	(1) 예비비사용조서	-
	(2) 예산이월액조서	○
	(3) 전년도이월액조서	○
	(4) 예산전용액조서	-
	(5) 계속비결산조서	-
	(6) 미수액조서, 미지급액조서	-
	(7) 불납결손액조서	-
	(8) 수입·지출외현금현재액조서	○
	(9) 지출예산 성질별결산	○
	(10) 보조금 명세서	○
	(11) 기부금 명세서	-
7. 경영분석지표	(1) 경영분석지표	○
감사보고서		
	(1) 회계감사보고서	○

2. 사업 보고서

(재) 한국학호남진흥원

(1) - 개 황

(2) - 연도별 업무 현황

(3) - 사업운영성과

2. 사업보고서

(1) 개황

가. 총괄사항 :

훼손·멸실 위기에 처한 호남지역의 기초자료를 조사·수집 및 정리하여 체계적이고 과학적인 보존 환경을 조성하고 아울러 호남한국학의 연구토대를 마련함으로써 한국학 연구의 균형적인 발전 도모

나. 행정관청 인가사항

인가년월일	신청서	건명	비고
2017. 5. 17.	행정안전부	(재)한국학호남진흥원	

다. 직원에 관한 사항

1) 임원 현황

구분	정원				현원				비고	
	전년도말	기간 중 (12월31일 기준)		당년도말	전년도말	기간 중 (12월31일 기준)		당년도말		
		증	감			증	감			
합계	1			1	1			1		
정규직	기관장	남			1	1			1	
		여								
	임원 (비상임임원제외)	남								
		여								

○ 기관장 임기 관련(2024. 12. 31. 기준)

- 제1대 원장 : 2017. 12. 18. ~ 2020. 12. 17.

- 제2대 원장 : 2021. 1. 14. ~ 2024. 1. 13.

- 제3대 원장 : 2024. 1. 15. ~

2) 직원 현황

구분	정원				현원				비고	
	전년도말	기간 중 (12월31일 기준)		당년도말	전년도말	기간 중 (12월31일 기준)		당년도말		
		증	감			증	감			
합계	17			17	33			32		
정규직	소계	17			17	17			17	
	일반정규직	17			17	17			17	
	상용 정규직	소계								
		무기계약직								
비정규직	소계				16				15	
	기간제				16				15	
	단시간									
	기타									

3) 직급별 현황

구분	계	정무직 (원장)	1급	2급	3급	4급	5급	6급	7급	비고
계	17	1	-	1	1	7	2	4	1	
일반직	원 장	1								
	행정직	7		1	1		2	2	1	
	연구직	10			1	7		2		

○ 기타 직원에 관한 사항

- 2025. 12. 31. 기준

- 행정직 1명(5급 이상): 파견 공무원(도 파견)

(2) 연도별 업무현황

1. 사업개시(설립)년 월 일		2017. 9. 22.					
2. 출자출연기관 적용년월일		2017. 9. 22.					
3. 대표이사(이사장)		강기정					
구분	연도별	2025(당기)		2024(전기)		증감 (A-B)	
		목 표	실적(A)	(B)			
4. 사업추진 실적	계						
	25호남한국학진흥지원						
	기초자료수집·보존	조사	5,000	16,184	15,504	680	
		수집	5,000	16,184	15,504	680	
		정리	7,500	11,284	13,764	(2,480)	
		학술대회	1	1	1	-	
		자료집	1	1	1	-	
	금석문 조사 및 연구	촬영	1,255	1,295	2,564	(1,269)	
		해제	550	1,266	4,241	(2,975)	
	호남지역 향약자료 조사 및 연구	목록	400	449	740	(291)	
		촬영	7,500	7,980	12,148	(4,168)	
		해제	500	718	1,202	(484)	
		간행물	2	2	3	(1)	
	호남 국학 종합 DB	상세해제	4,500	4,541	7,662	(3,121)	
		원문텍스트	1,000,000	100,125	753,115	100,125	
		업로드 태깅	40,000	41,151	20,000	21,151	
		고문서국역	5,040	5,100	5,353	(253)	
	호남 일기자료 연구	원문입력	360,000	435,574	103,940		
		기초데이터DB	2,630	2,630	472		
	호남문헌국역및편찬	해제	3종	3종	2종		
국역		3종	3종	9종			
간행		3종5책	3종6책	2종3책	-		
원문입력		21종	21종	45종	#VALUE!		
호남문헌심층연구학술대회	개최	2	2	1	1		
호남학산책(직접사업/발송)		53	53	56	(3)		

5. 사업수입 (단위 : 원)	계	2,436,000,000	2,436,000,000	3,582,000,000	(1,146,000,000)
	2025년 호남한국학진흥지원	1,940,000,000	1,940,000,000	2,282,000,000	(342,000,000)
	남도정신문화계승확산	30,000,000	30,000,000	30,000,000	-
	인문학기반및역사자원활용	30,000,000	30,000,000	30,000,000	-
	전남종가음식서복원사업	56,000,000	56,000,000	70,000,000	(14,000,000)
	역사자원 발굴 및 활용	50,000,000	50,000,000	50,000,000	-
	남도의병자료 발굴 및 선양	100,000,000	100,000,000	-	100,000,000
	광주다온역사인물발굴	30,000,000	30,000,000	-	30,000,000
	광주예비지정등록문화유산발굴사업	-	-	90,000,000	(90,000,000)
	광주문화유산심포지움사업	-	-	30,000,000	(30,000,000)
	문화예술 인문스토리 플랫폼 개발	-	-	1,000,000,000	(1,000,000,000)
	누정원림 세계유산 등재 기반조성사업	150,000,000	150,000,000	-	150,000,000
	동학농민혁명 재조명 국제학술대회	30,000,000	30,000,000	-	30,000,000
	영호남 학술기행	20,000,000	20,000,000	-	20,000,000

※ “4. 사업추진실적” 의 단위는 면적(m²), 대수(대) 등 사업특성에 맞는 단위로 기재

※ “5. 사업수입” 은 매출액으로 금액단위로 기재

라. 사업수익에 관한 사항

(단위 : 원, %)

구분	당년도 결산액 (A)	전년도 결산액 (B)	증감액 (A-B)	증감비율 (A/B)	비고
사업수익	5,606,645,404	4,918,585,610	688,059,794	114%	
영업수익	5,519,023,660	4,865,054,623	653,969,037	113%	
영업외수익	87,621,744	53,530,987	34,090,757	164%	

마. 사업비용에 관한 사항

(단위 : 원, %)

구분	당년도 결산액 (A)	전년도 결산액 (B)	증감액 (A-B)	증감비율 (A/B)	비고
사업비용	5,725,067,330	5,095,159,645	629,907,685	112%	
영업비용	5,701,213,549	5,070,842,548	630,371,001	112%	
영업외비용	23,853,781	24,317,097	(463,316)	98%	

(3) 사업운영성과

가. 공급확대.개선성과

□ 국비 사업

○ 기초자료 조사·수집

▷25년 조사·수집·정리 17,000점

→ `25년 조사·수집·정리 43,652점(목표량 대비 256%)

▷25년 주요 성과

· 기증기탁식 1회

· 자료집 간행 1회

○ 호남지역 향약 자료 조사

- ▷ '25년 주요 성과 : 2개 시군(장흥, 해남) 조사
- 해제 718매, 사진 7,980컷, 목록정리 449건
- 향약자료집 2종 2책 제작 및 배포

○ 호남 누정원림 종합 조사연구

- 담양, 영암, 남원 50개소 누정 영상촬영
- 현판 사진 촬영 1,446컷 및 누정해제 1,241매, 탈초 및 정서 64,874자, 번역 432매

○ 호남 국학 종합DB 구축

- ▷ '25년 주요 성과
- 상세해제 4,541매, 원문텍스트 1,000,125자, 업로드용 태깅 41,151매

○ 호남문헌 국역

- ▷ '25년 주요 성과
- 국역 : 3종 국역집 3종 6책 간행 및 배포
- 구두 및 원문입력 : 21종
- 정리 및 해제 3종

○ 호남문헌 심층연구 학술대회

- ▷ '25년 주요 성과
- 학술대회 2회 개최

○ 호남 일기자료 연구

- ▷ '25년 주요 성과
- 호남문집 내 일기 3종 435,574자 및 6,001매 원문입력 및 교열, 기초데이터 2,630매 DB화

□ 법인 사업

- ▷ '24년 메일링서비스 발송 56회 → '25년 메일링서비스 발송 53회(전문가원고50회, 일반인원고 3회)
- ▷ '25년 주요 성과
- 온오프라인 홍보강화로 구독자 (11,000명→12,000명) 향상
- 호남의 역사문화에 대한 오프라인으로 알림으로써 호남의 정체성 확립 기여
- 일반인 원고 공모전으로 시민인과 함께 공유

나. 재정운영성과(손익 및 재무구조 포함)

재정운영결과(사업수익-사업비용)는 (-118)백만원이며, 사업비용은 5,725백만원으로 전년 대비 629백만원 증가하였습니다.

다. 주요경영 개선사항

□ 국비 사업

○ 예상외 변수 등으로 부진한 점, 사업추진상 문제점 및 애로사항 등

- 한문 번역, 초서 판독, 고문헌 정리 등의 능력을 갖춘 전문인력 태부족
- 개인정보 등으로 인한 자료의 DB화 및 콘텐츠 활용 제약

○ 호남지역 향약자료 조사

- 호남의 공동체 문화유산인 향약자료의 조사와 자료집 발간
- 전통문화유산에 대한 인식 개선 및 홍보 필요
- 역사문화자원인 금석문의 총조사와 집대성
- 전통문화유산의 보존 방안 필요
- 국역 및 배포를 통한 호남지역 거점 연구기관으로서의 hub 역할 수행
- 고전국역위원회 구성으로 인하여 체계적인 고전번역 기반 구축
- 기초데이터 구축량, 상세해제 및 원문텍스트 상황
- 고문서 태깅을 생략하여 웹서비스 업로드 과정 간소화
- 인력 확충과 교육을 통한 DB화 건수 향상

3. 재무제표

(재) 한국학호남진흥원

(1)	-	재무상태표
(2)	-	운영성과표
(3)	-	순자산변동표
(4)		현금흐름표
(5)		주석

1. 재무상태표

당기 : 2025년 12월 31일 현재

전기 : 2024년 12월 31일 현재

(단위:원)

과 목	당 (9) 기		전 (8) 기	
자 산				
I. 유동자산		1,182,661,332		2,157,047,546
(1) 당좌자산		1,182,661,332		2,157,047,546
현금 및 현금성자산	499,541,850		506,242,401	
단기금융자산	679,451,522		659,396,335	
기타예금	-		987,666,320	
선급법인세	3,667,960		3,742,490	
II. 비유동자산		375,085,953		368,953,816
(1) 유형자산		370,548,083		368,937,816
비품	1,320,206,672		1,200,750,842	
감가상각누계액	(957,142,089)	363,064,583	(839,296,526)	361,454,316
도서	7,483,500		7,483,500	
(2) 무형자산		4,537,870		16,000
소프트웨어	4,537,870		16,000	
자 산 총 계		1,557,747,285		2,526,001,362
부 채				
I. 유동부채		302,116,875		1,151,949,026
미지급금	1,014,026		2,747,643	
예수금	74,081,068		41,499,686	
선수수익	203,168,000		1,083,384,600	
고유목적사업준비금	23,853,781		24,317,097	
부 채 총 계		302,116,875		1,151,949,026
자 본				
I. 기본순자산		600,000,000		600,000,000
기본재산	600,000,000		600,000,000	
II. 보통순자산		655,630,410		774,052,336
잉여금	655,630,410		774,052,336	
순 자 산 총 계		1,255,630,410		1,374,052,336
부 채 와 순 자 산 총 계		1,557,747,285		2,526,001,362

2. 운영성과표

당기 : 2025년 1월 1일 부터 2025년 12월 31일까지

전기 : 2024년 1월 1일 부터 2024년 12월 31일까지

(단위:원)

과 목	당 (9) 기		전 (8) 기	
I . 사업수입		5,519,023,660		4,865,054,623
지자체출연수입	2,160,000,000		2,000,000,000	
대행사업수입	3,359,023,660		2,865,054,623	
II . 사업비용		5,701,213,549		5,070,842,548
인건비	1,450,948,190		1,391,118,740	
퇴직급여	94,782,290		91,920,430	
일반운영비	3,256,555,506		2,397,366,013	
직무수행경비	73,332,790		72,490,130	
시설비 및 부대비	7,080,000		157,368,510	
수선유지교체비	101,670,000		97,372,300	
여비	48,323,190		42,597,890	
자산취득비	-		42,064,980	
정보화시스템취득비	74,871,170		23,428,000	
평가급	44,862,880		13,881,640	
연구개발비	33,000,000		186,120,000	
연금부담금 등	128,346,940		126,814,760	
위탁관리비	129,713,960		149,466,100	
관서업무비	6,047,654		5,368,700	
교육훈련비	4,134,210		1,320,900	
민간사업지원금	100,000,000		100,000,000	
업무추진비	24,470,710		25,163,610	
일반보상금	3,000,000		12,658,730	
반환금	712,040		-	
감가상각비	117,845,563		133,310,137	
무형자산상각비	502,430		1,010,978	
당기반납금	1,014,026			
III. 사업이익		(182,189,889)		(205,787,925)
IV. 사업외수익		87,621,744		53,530,987
이자수익	23,853,781		24,317,097	
잡이익	39,450,866		7,982,220	
기부금수입	-		10,000,000	
고유목적사업준비금환입액	24,317,097		11,231,670	
V . 사업외비용		23,853,781		24,317,097
기부금	-		-	
고유목적사업준비금전입액	23,853,781		24,317,097	
잡손실	-		-	
VI . 법인세차감전당기운영손실(이익)		(118,421,926)		(176,574,035)
VII . 법인세등		-		-
VIII. 당기운영손실(이익)		(118,421,926)		(176,574,035)

3. 순 자산 변동표

제 9 기 2025년 1월 1일 부터 2025년 12월 31일

제 8 기 2024년 1월 1일 부터 2024년 12월 31일

재단법인 한국학호남진흥원

(단위 : 원)

과목	자본금	이익잉여금	총계
2024.1.1.(당기초)	600,000,000	950,626,371	1,550,626,371
당기운영이익(손실)	-	(176,574,035)	(176,574,035)
2024.12.31.(당기말)	600,000,000	774,052,336	1,374,052,336
2025.1.1.(당기초)	600,000,000	774,052,336	1,374,052,336
당기운영이익(손실)	-	(118,421,926)	(118,421,926)
2025.12.31.(당기말)	600,000,000	655,630,410	1,255,630,410

4. 현금흐름표

제 9 기 2025년 1월 1일 부터 2025년 12월 31일

제 8 기 2024년 1월 1일 부터 2024년 12월 31일

재단법인 한국학호남진흥원

(단위 : 원)

과 목	제 9 (당) 기		제 8 (당) 기	
I. 사업활동으로인한 현금흐름		(849,831,554)		83,147,558
1. 당기운영이익	(118,421,926)		(176,574,035)	
2. 현금의유출이없는비용등의가산	142,201,774		171,444,018	
가. 감가상각비	117,845,563		142,639,930	
나. 무형자산상각	502,430		17,572,418	
다. 고유목적사업준비금전입액	23,853,781		11,231,670	
3. 현금의유입이없는수익등의차감	(24,317,097)		(4,360,034)	
가. 고유목적사업준비금의환입	24,317,097		4,360,034	
4. 영업활동으로인한자산부채의변동	(849,294,305)		92,637,609	
가. 선급법인세의 감소(증가)	74,530		(1,047,410)	
나. 미지급금의 증가(감소)	(1,733,617)		25,308,680	
다. 예수금의 증가(감소)	32,581,382		162,435,272	
라. 선수수익의 증가(감소)	(880,216,600)		(94,058,933)	
II. 투자활동으로인한현금흐름		(139,511,017)		(146,668,328)
1. 투자활동으로인한현금유입액	-		-	
2. 투자활동으로인한현금유출액	(139,511,017)		(146,668,328)	
가. 단기금융상품의 증가	20,055,187		9,925,948	
나. 비품의 증가	119,455,830		136,742,380	
III. 재무활동으로인한현금유입액		-		-
1. 재무활동으로인한현금유입액	-		-	
2. 재무활동으로인한현금유출액	-		-	
IV. 현금의 증가(감소) (I + II + III)		(989,342,571)		(63,520,770)
V. 기초의현금		1,777,246,886		1,840,767,656
VI. 기말의 현금		787,904,315		1,777,246,886

주석

제 9 기 2025년 12월 31일 현재

제 8 기 2024년 12월 31일 현재

재단법인 한국학호남진흥원

1. 재단의 개요

재단법인 한국학호남진흥원(이하 "재단")은 훼손 및 멸실 위기에 처해 있는 호남지역 한국학자료에 대한 체계적인 조사·수집·보존·연구를 통하여 전통문화를 종합적으로 계승하고, 이를 바탕으로 한국적 가치에 기반을 둔 교육·연수와 전시·보급 프로그램을 운영함으로써 민족문화의 창달에 기여함을 목적으로 하여 2017년 9월 22일에 설립되었습니다.

2. 재무제표 작성기준

(1) 회계기준의 적용

재단은 공익법인회계기준에 따라 당기의 재무제표를 작성하였습니다. 해당 기준 제6조에 따라 동 기준에서 정하지 아니한 사항은 일반기업회계기준에 따라 재무제표를 작성하였습니다.

(2) 사업부문의 구분

재단의 회계는 공익목적사업회계와 기타사업회계로 구분하여 재무제표를 작성하고 있습니다. 정관에 기재된 공익목적사업과 관련된 자산·부채 및 수익·비용을 구분하여 공익목적사업회계로 처리하고, 기타사업과 관련된 자산·부채 및 수익·비용은 기타사업회계로 처리하고 있습니다. 구분작성시 공익목적사업에서 출연한 기타사업 출연금의 경우 공익목적사업과 기타사업의 재무상태표에서 기타사업출연금의 과목으로 하며, 각각 비유동자산과 보통순자산으로 분류하였으며 통합 재무상태표에서는 표시되지 않습니다.

재단의 보고기간종료일 현재 정관에 기재된 사항 이외의 사업부문은 없으며, 공익법인회계기준 27조 사업비용의 구분표시는 주식으로 기재하였습니다.

3. 중요한 회계정책

재단의 재무제표는 비영리조직의 재무제표 작성과 표시 지침서 및 정관, 재무회계규정, 그리고 공익법인회계기준에 따라 작성되었으며 당 법인이 채택하고 있는 중요한 회계정책은 다음과 같습니다.

(1) 현금및현금성자산

현금및현금성자산은 통화 및 타인발행수표 등 통화대용증권과 당좌예금, 보통예금 및 큰 거래비용 없이 현금으로 전환이 용이하고 이자율 변동에 따른 가치변동의 위험이 경미한 금융상품으로서 취득 당시 만기일(또는 상환일)이 3개월 이내입니다.

(2) 금융상품

금융자산이나 금융부채는 당 재단법인이 금융상품의 계약당사자가 되는 때에만 재무상태표에 인식하고, 최초 인식시 공정가치로 측정하며, 공정가치의 변동을 당기손익으로 인식하는 금융자산이나 금융부채가 아닌 경우 당해 금융자산(금융부채)의 취득(발행)과 직접 관련되는 거래원가는 최초 인식하는 공정가치에 가산(차감)하고 있습니다.

최초 인식 후 금융자산이나 금융부채는 유가증권, 파생상품을 제외하고 상각후원가로 측정하고 있습니다.

당 재단법인은 상각후원가로 측정하는 금융자산의 손상 발생에 대한 객관적인 증거가 있는지를 매 보고기간말에 평가하고, 그러한 증거가 있는 경우, 그러한 금융자산에 대한 손상차손의 인식, 측정 및 환입은 아래 유가증권의 손상에 대한 회계정책을 준용하여 회계처리하고 있습니다. 한편, 유가증권을 제외한 회수가 불확실한 금융자

산은 합리적이고 객관적인 기준에 따라 산출한 대손추산액을 대손충당금으로 설정하고 있습니다.

유가증권을 제외한 금융자산 양도의 경우에, 당 재단법인이 금융자산 양도후 양도자산에 대한 권리를 행사할 수 없고, 양도후에 효율적인 통제권을 행사할 수 없으며 양수인이 양수한 금융자산을 처분할 자유로운 권리가 있을 때에 한하여 금융자산을 제거하고 있으며, 이외의 경우에는 금융자산을 담보로 한 차입거래로 회계처리하고 있습니다.

(3) 대손충당금

보고기간종료일 현재의 매출채권과 기타채권 잔액에 대하여 합리적이고 객관적인 기준에 따라 산출한 대손추산액을 대손충당금으로 설정하고 있습니다.

(4) 유형자산

재단은 유형자산의 취득원가 산정시, 당해 자산의 제작원가 또는 구입원가 및 경영진이 의도하는 방식으로 자산을 가동하는데 필요한 장소와 상태에 이르게 하는데 직접 관련되는 원가를 가산하고 있습니다. 현물출자, 증여, 기타 무상으로 취득한 자산의 가액을 공정가치가 비슷한 동종자산과의 교환으로 받은 유형자산의 취득원가는 교환으로 제공한 자산의 장부가액으로 인식합니다. 한편, 다른 종류의 자산과의 교환으로 취득한 자산의 취득원가는 교환을 위하여 제공한 자산의 공정가치로 측정하고, 제공한 자산의 공정가치가 불확실한 경우에는 교환으로 취득한 자산의 공정가치로 측정하고 있습니다.

유형자산 및 무형자산에 대한 감가상각비는 다음의 경제적 내용연수에 따라 정액법에 의해 계상하고 있으며, 도서는 감가상각하고 있지 않습니다.

계정과목	추정내용연수
비품	5~11년
소프트웨어	5년

(5) 수익

수익은 재화의 판매, 용역의 제공이나 자산의 사용에 대하여 받았거나 또는 받을 대가(이하 "판매대가"라 한다)의 공정가치로 측정하며 당 재단법인에 의해 제공된 매출에누리와 할인 및 환입은 수익에서 차감하고 있습니다.

1) 재화의 판매

재화의 소유에 따른 유의적인 위험과 보상이 구매자에게 이전되고, 판매자는 판매된 재화의 소유권과 결부된 통상적 수준의 지속적인 관리상 관여를 하지 않을 뿐 아니라 효과적인 통제를 하지도 아니하며, 수익금액을 신뢰성 있게 측정할 수 있고, 거래와 관련된 경제적효익의 유입가능성이 높으며, 거래와 관련하여 발생했거나 발생할 원가를 신뢰성 있게 측정할 수 있을 때 재화의 판매로 인한 수익을 인식하고 있습니다.

2) 용역의 제공

수익금액을 신뢰성 있게 측정할 수 있고, 거래와 관련된 경제적 효익의 유입가능성이 높으며, 보고기간종료일에 그 거래의 진행률을 신뢰성 있게 측정할 수 있고, 이미 발생한 원가 및 거래의 완료를 위한 원가를 신뢰성 있게 측정할 수 있을 때 용역제공거래의 결과를 신뢰성 있게 추정할 수 있는 것으로 보아 보고기간종료일에 그 거래의 진행률에 따라 용역의 제공으로 인한 수익을 인식하고 있습니다.

3) 이자수익, 로열티수익 및 배당수익

자산을 타인에게 사용하게 함으로써 창출되는 이자수익, 로열티수익 및 배당수익은 거래와 관련된 경제적효익의 유입가능성이 높으며, 수익금액을 신뢰성 있게 측정할 수 있을 때 수익을 인식하며, 이자수익은 원칙적으로 유효이자율법을 사용하여 인식하고 있습니다. 한편, 로열티수익은 관련된 계약의 경제적 실질을 반영하여 발생기준에 따라 인식하며, 배당수익은 주주로서 배당을 받을 권리와 금액이 확정되는 시점에 수익을 인식하고 있습니다.

(6) 퇴직급여

당 법인은 금융기관에 확정기여형 퇴직연금을 가입하고 있으며 납부시점에 당기 비용 처리를 하고 있습니다.

(7) 법인세회계

당 재단법인은 법인세법 제113조 및 동법 시행령 제113조 등의 규정에 의거하여 자산, 부채 및 손익을 고유목적사업 및 수익사업으로 구분하여 회계처리하고 있으며, 수익사업 손익에 대해서 법인세를 납부하고 있습니다.

(8) 고유목적사업준비금

당 재단법인은 법인세법 제29조에 의거 당해 사업연도에 발생한 이자소득금액(법인세법상이자소득 과세표준 상당액)을 고유목적사업에 충당하기 위하여 운영성과표상 수익사업에 해당하는 수익은 법인세 신고시 손금산입하여 신고조정하고 있습니다. 동 준비금은 설정당해 연도부터 5년내에 고유목적사업에 사용되어야 하며, 사용되지 않을 경우 법인세법상 과세표준 계산 시 익금에 산입됩니다.

4. 예금

재단의 당기와 전기의 보고기간 종료일 현재 예금의 내역은 다음과 같습니다.

(단위: 원)

구분	내역	당기	전기	비고
현금 및 현금성자산	보통예금	499,541,850	506,242,401	-
기타예금	가상계좌	-	987,666,320	이나라도움 계정
단기금융자산	기본재산	679,451,522	659,396,335	-
합 계		1,178,993,372	2,153,305,056	

5. 유형자산

재단의 당기 및 전기의 유형자산 변동내역은 다음과 같습니다.

<당기>

(단위: 원)

계정과목	기초	취득	처분/폐기	감가상각비	기말
비품	361,454,316	119,455,830	-	(117,845,563)	363,064,583
도서	7,483,500	-	-	-	7,483,500
합 계	368,937,816	119,455,830	-	(117,845,563)	370,548,083

<전기>

(단위: 원)

계정과목	기초	취득	처분/폐기	감가상각비	기말
비품	362,400,453	132,364,000	-	(133,310,137)	361,454,316
도서	7,483,500	-	-	-	7,483,500
합 계	369,883,953	132,364,000	-	(133,310,137)	368,937,816

6. 무형자산

재단의 당기 및 전기의 무형자산 변동내역은 다음과 같습니다.

<당기>

(단위: 원)

계정과목	기초	취득	처분/폐기	감가상각비	기말
소프트웨어	16,000	5,024,300	-	(502,430)	4,537,870

<전기>

(단위: 원)

계정과목	기초	취득	처분/폐기	감가상각비	기말
소프트웨어	1,026,978	-	-	(1,010,978)	16,000

7. 미지급금

재단의 당기와 전기의 보고기간 종료일 현재 미지급금의 내역은 다음과 같습니다.

(단위: 원)

구분	내역	당기	전기
미지급금	반납예정액	1,014,026	2,747,643

8. 예수금

재단의 당기와 전기의 보고기간 종료일 현재 미지급금의 내역은 다음과 같습니다.

(단위: 원)

구분	내역	당기	전기
예수금	4대보험 예수금	59,187,902	41,499,389
	카드예수금 등	14,893,166	297
합계		74,081,068	41,499,686

9. 선수수익

재단의 당기와 전기의 보고기간 종료일 현재 미지급금의 내역은 다음과 같습니다.

(단위:원)

구분	내역	당기	전기
선수수익	명시이월액	203,168,000	1,083,384,600

10. 기본재산

보고기간 종료일 현재 재단의 기본재산은 600,000,000원 입니다.

11. 이익잉여금처분계산서

보고기간 종료일 현재 재단의 이익잉여금처분계산서는 다음과 같습니다.

(단위:원)

구분	당기		전기	
I. 처분전이익잉여금		655,630,410		774,052,336
1. 전기이월이익잉여금	774,052,336		950,626,371	
2. 당기운영이익(손실)	(118,421,926)		(176,574,035)	
II. 잉여금처분액		-		-
III. 차기이월이익잉여금		655,630,410		774,052,336

12. 보조금

보고기간 종료일 현재 재단의 주요 보조사업 세부내용 및 보조금 증감내역은 다음과 같습니다.

(단위:원)

사업명	출연기관	예산액	집행액	발생이자	반납예정액	차기이월액
2025년 호남국학진흥지원	문화체육관광부	1,940,000,000	1,929,555,470	14,005,830	24,450,360	-
광주다운역사인물발굴	광주광역시청	30,000,000	14,804,350	1,171	1,821	15,195,000
인문학및인문정신문화진흥사업	전남도청	30,000,000	29,717,810	1,339	283,529	-
역사자원발굴 및 활용	전남도청	50,000,000	50,000,000	3,696	3,696	-
남도정신문화계승확산사업	전남도청	30,000,000	30,000,000	2,159	2,159	-
남도의병자료조사및연구	전남도청	100,000,000	100,000,000	4,996	4,996	-
2025년 전남종가음식서복원사업	전남도청	56,000,000	-	-	-	56,000,000
호남농정원림세계유산등재기반	전남도청	150,000,000	18,027,000	-	-	131,973,000
동학농민혁명재조명국제학술대회	전남도청	30,000,000	29,284,000	1,825	717,825	-
영호남학술기행	전남문화재단	20,000,000	20,000,000	-	-	-
문화예술 인문스토리 플랫폼 개발	광주광역시청	993,833,160	989,893,590	26,632,943	30,572,513	-
합 계		3,429,833,160	3,211,282,220	40,653,959	56,036,899	203,168,000

13. 부문별 사업비용

재단의 보고기간 종료일 현재 공익법인회계기준상 운용성과표의 세부내역은 아래와 같습니다.

<당기>

(단위:원)

사업비용	분배비용	인력비용	시설비용	기타비용	합 계
사업수행비용	100,000,000	1,853,778,144	301,969,163	-	2,255,747,307
일반관리비용	-	-	-	3,445,466,242	3,445,466,242
합 계	100,000,000	1,853,778,144	301,969,163	3,445,466,242	5,701,213,549

<전기>

(단위:원)

사업비용	분배비용	인력비용	시설비용	기타비용	합 계
사업수행비용	100,000,000	1,758,171,920	454,554,905	-	2,312,726,825
일반관리비용	-	-	-	2,758,115,723	2,758,115,723
합 계	100,000,000	1,758,171,920	454,554,905	2,758,115,723	5,070,842,548

재단법인 한국학호남진흥원

재무제표에 대한

감사보고서

제 9 기

2025년 01월 01일 부터

2025년 12월 31일 까지

제 8 기

2024년 01월 01일 부터

2024년 12월 31일 까지

회계법인 새시대

목 차

I. 독립된 감사인의 감사보고서	-----1
II. (첨부)재무제표	
재무상태표	-----5
운영성과표	-----6
순자산변동표	-----8
현금흐름표	-----9
주석	-----10

독립된 감사인의 감사보고서

재단법인 한국학호남진흥원

이사회 귀중

2026년 02월 27일

감사의견

우리는 재단법인 한국학호남진흥원(이하 "재단")의 재무제표를 감사하였습니다. 해당 재무제표는 2025년 12월 31일과 2024년 12월 31일 현재의 재무상태표, 동일로 종료되는 양 보고기간의 손익계산서, 자본변동표, 현금흐름표 그리고 유의적 회계정책의 요약을 포함한 재무제표의 주석으로 구성되어 있습니다.

우리의 의견으로는 별첨된 재단의 재무제표는 재단의 2025년 12월 31일과 2024년 12월 31일 현재의 재무상태와 동일로 종료되는 양 보고기간의 재무성과 및 현금흐름을 공익법인회계기준 및 일반기업회계기준에 따라, 중요성의 관점에서 공정하게 표시하고 있습니다.

감사의견근거

우리는 대한민국의 회계감사기준에 따라 감사를 수행하였습니다. 이 기준에 따른 우리의 책임은 이 감사보고서의 재무제표감사에 대한 감사인의 책임 단락에 기술되어 있습니다. 우리는 재무제표감사와 관련된 대한민국의 윤리적 요구사항에 따라 재단으로부터 독립적이며, 그러한 요구사항에 따른 기타의 윤리적 책임들을 이행하였습니다. 우리가 입수한 감사증거가 감사의견을 위한 근거로서 충분하고 적합하다고 우리는 믿습니다.

재무제표에 대한 경영진과 지배기구의 책임

경영진은 일반기업회계기준 및 공익법인회계기준에 따라 이 재무제표를 작성하고 공정하게 표시할 책임이 있으며, 부정이나 오류로 인한 중요한 왜곡표시가 없는 재무제표를 작성하는데 필요하다고 결정한 내부통제에 대해서도 책임이 있습니다.

경영진은 재무제표를 작성할 때, 재단의 계속기업으로서의 존속능력을 평가하고 해

당되는 경우, 계속기업 관련 사항을 공시할 책임이 있습니다. 그리고 경영진이 기업을 청산하거나 영업을 중단할 의도가 없는 한, 회계의 계속기업전제의 사용에 대해서도 책임이 있습니다.

지배기구는 재단의 재무보고절차의 감시에 대한 책임이 있습니다.

재무제표감사에 대한 감사인의 책임

우리의 목적은 재단의 재무제표에 전체적으로 부정이나 오류로 인한 중요한 왜곡표시가 없는지에 대하여 합리적인 확신을 얻어 우리의 의견이 포함된 감사보고서를 발행하는데 있습니다. 합리적인 확신은 높은 수준의 확신을 의미하나, 감사기준에 따라 수행된 감사가 항상 중요한 왜곡표시를 발견한다는 것을 보장하지는 않습니다. 왜곡표시는 부정이나 오류로부터 발생할 수 있으며, 왜곡표시가 재무제표를 근거로 하는 이용자의 경제적 의사결정에 개별적으로 또는 집합적으로 영향을 미칠 것이 합리적으로 예상되면, 그 왜곡표시는 중요하다고 간주됩니다.

감사기준에 따른 감사의 일부로서 우리는 감사의 전 과정에 걸쳐 전문가적 판단을 수행하고 전문가적 의구심을 유지하고 있습니다. 또한, 우리는:

- 부정이나 오류로 인한 재무제표의 중요왜곡표시위험을 식별하고 평가하며 그러한 위험에 대응하는 감사절차를 설계하고 수행합니다. 그리고 감사의견의 근거로서 충분하고 적합한 감사증거를 입수합니다. 부정은 공모, 위조, 의도적인 누락, 허위진술 또는 내부통제 무력화가 개입될 수 있기 때문에 부정으로 인한 중요한 왜곡표시를 발견하지 못할 위험은 오류로 인한 위험보다 큽니다.
- 상황에 적합한 감사절차를 설계하기 위하여 감사와 관련된 내부통제를 이해합니다. 그러나 이는 내부통제의 효과성에 대한 의견을 표명하기 위한 것이 아닙니다.
- 재무제표를 작성하기 위하여 경영진이 적용한 회계정책의 적합성과 경영진이 도출한 회계추정치와 관련 공시의 합리성에 대하여 평가합니다.
- 경영진이 사용한 회계의 계속기업전제의 적절성과, 입수한 감사증거를 근거로 계속기업으로서의 존속능력에 대하여 유의적 의문을 초래할 수 있는 사건이나, 상황과 관련된 중요한 불확실성이 존재하는지 여부에 대하여 결론을 내립니다. 중요한 불확실성이 존재한다고 결론을 내리는 경우, 우리는 재무제표의 관련 공시에 대하여 감사보고서에 주의를 환기시키고, 이들 공시가 부적절한 경우 의견을 변형시킬 것을 요구받고 있습니다. 우리의 결론은 감사보고서일까지 입수된 감사증거에 기초하나, 미래

의 사건이나 상황이 재단의 계속기업으로서 존속을 중단시킬 수 있습니다.

· 공시를 포함한 재무제표의 전반적인 표시와 구조 및 내용을 평가하고, 재무제표의 기초가 되는 거래와 사건을 재무제표가 공정한 방식으로 표시하고 있는지 여부를 평가합니다.

우리는 여러 가지 사항들 중에서 계획된 감사범위와 시기 그리고 감사 중 식별된 유의적 내부통제 미비점 등 유의적인 감사의 발견사항에 대하여 지배기구와 커뮤니케이션합니다.

서울특별시 영등포구 양산로 107 4층, 10층

회 계 법 인 새 시 대

대표이사 김택수

이 감사보고서는 감사보고서일 현재로 유효한 것입니다. 따라서 감사보고서일 후 이 보고서를 열람하는 시점 사이에 첨부된 재단의 재무제표에 중대한 영향을 미칠 수 있는 사건이나 상황이 발생할 수도 있으며 이로 인하여 이 감사보고서가 수정될 수도 있습니다.

(첨부)재 무 제 표

재단법인 한국학호남진흥원

제 9 기

2025년 01월 01일 부터

2025년 12월 31일 까지

제 8 기

2024년 01월 01일 부터

2024년 12월 31일 까지

"첨부된 재무제표는 당사가 작성한 것입니다."

재단법인 한국학호남진흥원 이사장 강기정

본점 소재지 : (도로명주소) 광주광역시 광산구 소촌로 152번길 53-27, 4층(소촌동)

(전 화) 062-603-9600

재 무 상 태 표

제 9 기 2025년 12월 31일 현재

제 8 기 2024년 12월 31일 현재

재단법인 한국학호남진흥원

(단위 : 원)

과 목	제 9(당) 기		제 8(전) 기	
자산				
I. 유동자산		1,182,661,332		2,157,047,546
(1) 당좌자산		1,182,661,332		2,157,047,546
현금및현금성자산(주석4)	499,541,850		506,242,401	
단기금융자산	679,451,522		659,396,335	
기타예금(주석4)	-		987,666,320	
당기법인세자산	3,667,960		3,742,490	
II. 비유동자산		375,085,953		368,953,816
(1) 유형자산(주석5)		370,548,083		368,937,816
비품	1,320,206,672		1,200,750,842	
감가상각누계액	(957,142,089)	363,064,583	(839,296,526)	361,454,316
도서	7,483,500		7,483,500	
(2) 무형자산(주석6)		4,537,870		16,000
소프트웨어	4,537,870		16,000	
자산총계		1,557,747,285		2,526,001,362
부채				
I. 유동부채		302,116,875		1,151,949,026
미지급금(주석7)	1,014,026		2,747,643	
예수금(주석8)	74,081,068		41,499,686	
선수수익(주석9)	203,168,000		1,083,384,600	
고유목적사업준비금	23,853,781		24,317,097	
부채총계		302,116,875		1,151,949,026
순자산				
I. 기본순자산(주석10)		600,000,000		600,000,000
기본재산	600,000,000		600,000,000	
II. 보통순자산(주석11)		655,630,410		774,052,336
잉여금	655,630,410		774,052,336	
순자산총계		1,255,630,410		1,374,052,336
부채및순자산총계		1,557,747,285		2,526,001,362

별첨 주석은 본 재무제표의 일부입니다.

운 영 성 과 표

제 9 기 2025년 01월 01일부터 2025년 12월 31일까지

제 8 기 2024년 01월 01일부터 2024년 12월 31일까지

재단법인 한국학호남진흥원

(단위 : 원)

과 목	제 9(당) 기		제 8(전) 기	
I. 사업수익		5,519,023,660		4,865,054,623
지자체출연수입	2,160,000,000		2,000,000,000	
대행사업수입	3,359,023,660		2,865,054,623	
II. 사업비용(주석13)		5,701,213,549		5,070,842,548
인건비	1,450,948,190		1,391,118,740	
퇴직급여	94,782,290		91,920,430	
일반운영비	3,256,555,506		2,397,366,013	
직무수행경비	73,332,790		72,490,130	
시설비 및 부대비	7,080,000		157,368,510	
수선유지교체비	101,670,000		97,372,300	
여비	48,323,190		42,597,890	
자산취득비	-		42,064,980	
정보화시스템취득비	74,871,170		23,428,000	
평가금	44,862,880		13,881,640	
연구개발비	33,000,000		186,120,000	
연금부담금 등	128,346,940		126,814,760	
위탁관리비	129,713,960		149,466,100	
관서업무비	6,047,654		5,368,700	
교육훈련비	4,134,210		1,320,900	
민간사업지원금	100,000,000		100,000,000	
업무추진비	24,470,710		25,163,610	
일반보상금	3,000,000		12,658,730	
반환금	712,040		-	
감가상각비	117,845,563		133,310,137	
무형자산상각비	502,430		1,010,978	
반납금	1,014,026		-	
III. 사업이익(손실)		(182,189,889)		(205,787,925)
IV. 사업외수익		87,621,744		53,530,987
이자수익	23,853,781		24,317,097	
잡이익	39,450,866		7,982,220	
기부금수입	-		10,000,000	

과 목	제 9(당) 기		제 8(전) 기	
고유목적사업준비금환입액	24,317,097		11,231,670	
V. 사업외비용		23,853,781		
고유목적사업준비금전입액	23,853,781		24,317,097	
VI. 법인세차감전순이익(손실)		(118,421,926)		(176,574,035)
VII. 법인세등		-		-
VIII. 당기순이익(손실)		(118,421,926)		(176,574,035)

별첨 주석은 본 재무제표의 일부입니다.

순 자산 변동 표

제 9 기 2025년 01월 01일부터 2025년 12월 31일까지

제 8 기 2024년 01월 01일부터 2024년 12월 31일까지

재단법인 한국학호남진흥원

(단위 : 원)

과 목	자 본 금	이 익 잉여금	총 계
2024.1.1.(전기초)	600,000,000	950,626,371	1,550,626,371
당기운영이익(손실)	-	(176,574,035)	(176,574,035)
2024.12.31.(전기말)	600,000,000	774,052,336	1,374,052,336
2025.1.1.(당기초)	600,000,000	774,052,336	1,374,052,336
당기운영이익(손실)	-	(118,421,926)	(118,421,926)
2025.12.31.(당기말)	600,000,000	655,630,410	1,255,630,410

현금흐름표

제 9 기 2025년 01월 01일부터 2025년 12월 31일까지

제 8 기 2024년 01월 01일부터 2024년 12월 31일까지

재단법인 한국학호남진흥원

(단위 : 원)

과 목	제 9(당) 기		제 8(전) 기	
I. 사업활동으로인한 현금흐름		(849,831,554)		536,741,144
1. 당기운영이익	(118,421,926)		(176,574,035)	
2. 현금의유출이없는비용등의가산	142,201,774		158,638,212	
가. 감가상각비	117,845,563		133,310,137	
나. 무형자산상각	502,430		1,010,978	
다. 고유목적사업준비금전입액	23,853,781		24,317,097	
3. 현금의유입이없는수익등의차감	(24,317,097)		(11,231,670)	
가. 고유목적사업준비금의환입	24,317,097		11,231,670	
4. 영업활동으로인한자산부채의변동	(849,294,305)		565,908,637	
가. 당기법인세자산의 감소(증가)	74,530		(1,901,420)	
나. 미지급금의 증가(감소)	(1,733,617)		(63,187,007)	
다. 예수금의 증가(감소)	32,581,382		(243,705,229)	
라. 선수수익의 증가(감소)	(880,216,600)		874,702,293	
II. 투자활동으로인한현금흐름		(144,535,317)		(152,807,866)
1. 투자활동으로인한현금유입액	-		-	
2. 투자활동으로인한현금유출액	(144,535,317)		(152,807,866)	
가. 단기금융상품의 증가	20,055,187		20,443,866	
나. 비품의 증가	119,455,830		132,364,000	
다. 무형자산의 증가	5,024,300			
III. 재무활동으로인한현금유입액		-		-
1. 재무활동으로인한현금유입액	-		-	
2. 재무활동으로인한현금유출액	-		-	
IV. 현금의 증가(감소)(I+II+III)		(994,366,871)		383,933,278
V. 기초 현금및현금성자산 등		1,493,908,721		1,109,975,443
VI. 기말 현금및현금성자산 등		499,541,850		1,493,908,721

4. 재무제표 부속명세서

(재) 한국학호남진흥원

(1)	-	현금예금명세서
(2)	-	유·무형자산명세서
(3)	-	기본재산명세서

(1) 현금예금명세서

(단위:원)

구분	은행명	계좌번호	금 액	사업명	
현금및현금 성자산 (보통예금)	사업	광주	1107-020-388116	2,159	남도정신문화계승확산(도비)
	세입세출외	광주	1107-020-388138	-	지출원
	수익운영	광주	1107-020-388150	216,602,614	수익통장
	세입세출외	광주	1107-020-456111	59,187,902	세입세출외
	출납원	광주	1107-020-456133	4,230,545	출납원(법인운영)
	세입세출외	광주	1107-020-456155	15,312,543	카드예수금(이자합산)
	사업	광주	1107-020-472860	8	광주예비지정등록문화유산발굴사업(시비)
	사업	광주	1107-020-472939	283,529	인문학기반및역사자원활용(도비)
	출납원	광주	1107-020-472967	-	24년 중가음식서복원사업(도비)
	사업	광주	1107-020-712914	15,196,767	광주다운역사인물발굴사업(시비)
	사업	광주	1107-020-763539	56,002,827	25년 중가음식서복원사업(도비)
	사업	광주	1107-020-791583	-	25호남한국학진흥지원사업(국비)
	사업	광주	1107-020-087267	-	인문스토리 플랫폼개발(국시비)
사업	광주	1107-020-087273	3,696	역사자원발굴및활용사업(도비)	
	사업	광주	1107-021-825966	4,996	남도의병자료조사및연구(도비)
	사업	광주	1107-021-825994	730,825	동학농민혁명재조명학술대회(도비)
	사업	광주	1107-021-826014	131,983,428	호남누정원림세계유산등재기반조성(도비)
	사업	광주	1127-020-343193	11	영호남학술기행(기타)
단기금융상품	기금	광주	1130-067-275579	600,000,000	기본재산(정기예금)
	기금(이자)	광주	1130-071-358011	79,451,522	고유재산(정기예금)
가상계좌		E나라			25호남한국학진흥지원사업(E나라/국비)
					문화예술인문스토리플랫폼(E나라/국시비)
합 계			1,178,993,372		

붙임 : 잔액·잔고 증명서

담당책임자 (Officer-in-charge)	감사통할책임자 (Branch Examiners)

잔액·잔고증명서(예금·신탁·집합투자증권) [Certificate of Deposit/Trust/Investment Trust Balance]

• 발급번호(Issue No) : DEP2601091500033

• 발급진위확인번호(confirmation No) : 14031608

• 발행부수(Size of Circulation) : 1/1 Pages : 1/4

예금주(Depositor)·위탁자(Truster)		(재)한국학호남진흥원		주민(사업자)등록번호 (Registration No)		571-82-00134	
예금·신탁종류 (Type of Deposit)	잔액(Amount)/ 평가금액(B/A)	미결제타점권금액 (Uncleared Checks & Bills)		원본수익자(Beneficiary of Principal)	환산율(Conversion rate, 1\$=)		
		지급제한(Withdrawal Restrictions)		이익수익자(Beneficiary of Profit)	기준가(Net Asset Value)		
계좌번호(Account Number)	잔고좌수(Unit)	최근 1개월 이내(최종) 질권해지이력(Pledge termination record within 1month recently)					
보통예금	₩2,159원	₩0원	(재)한국학호남진흥원		0		
			(재)한국학호남진흥원				
관련대출금, 예금인출 제한내용, 질권설정내용 등이 없습니다.							
1107-020-388116	0	질권해지이력이 없습니다.					
보통예금	₩0원	₩0원	(재)한국학호남진흥원		0		
			(재)한국학호남진흥원				
관련대출금, 예금인출 제한내용, 질권설정내용 등이 없습니다.							
1107-020-388138	0	질권해지이력이 없습니다.					
보통예금	₩216,602,614원	₩0원	(재)한국학호남진흥원		0		
			(재)한국학호남진흥원				
관련대출금, 예금인출 제한내용, 질권설정내용 등이 없습니다.							
1107-020-388150	0	질권해지이력이 없습니다.					
보통예금	₩59,187,902원	₩0원	(재)한국학호남진흥원		0		
			(재)한국학호남진흥원				
관련대출금, 예금인출 제한내용, 질권설정내용 등이 없습니다.							
1107-020-456111	0	질권해지이력이 없습니다.					
보통예금	₩4,230,545원	₩0원	(재)한국학호남진흥원		0		
			(재)한국학호남진흥원				
관련대출금, 예금인출 제한내용, 질권설정내용 등이 없습니다.							
1107-020-456133	0	질권해지이력이 없습니다.					
금액 합계 (Total Amount)		₩280,023,220원 (금이억팔천이만삼천이백이십원정)					
미결제타점권금액 (Uncleared Checks & Bills)		₩0원		환율(Exchange Rate)		0.00	
사용목적 (Purpose)		결산용					

• 귀하의 예금·신탁 잔액, 집합투자증권 평가금액이 2025년 12월 31일 현재로 위와 같음을 증명합니다.

In reply to your request, we certify that Deposit(s)·Trust(s)·Investment Trust(s) we hold in your name show(s) / showed the above amount(s) as of the close of business on 2025년 12월 31일

• 발급일자 (Date of Issue) : 2026년 01월 09일 15시 45분



• (주)광주은행 (Kwangju Bank) : 소촌동

• 취급자 (Operator) : 나영건

• 책임자 (Yours Truly) : **부지점장 박지애**



(Branch)



(Authorized signature)



• 미결제타점권(당좌수표, 약속어음, 가계수표 등)은 교환결제 전까지 인출이 불가능합니다.

You are not able to withdraw uncollected checks before settlement for exchange is made.

• 평가금액은 간접투자증권의 평가금액을 말하며, 기준가격의 등락에 따라 매일 변동될 수 있습니다.

"B/A(Balance Amount)" refers investment trust balance and can be changed by dally Net Asset Value.

• 이 증명서는 잔액증명 발급 기준일자가 당일인 경우에는 해당 예금계좌의 모든 입출금 거래가 불가능합니다.

• 이 증명서는 감사통할책임자의 확인이 있어야 유효하며, 진위확인인은 발급일로부터 90일 이내에 광주은행 홈페이지(www.kjbank.com) '빠른서비스', QR코드 활용, 스마트뱅킹에서 확인할 수 있습니다.

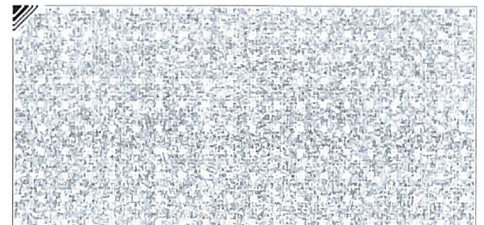

담당책임자 (Officer-in-charge)	감사통할책임자 (Branch Examiners)

잔액·잔고증명서(예금·신탁·집합투자증권) [Certificate of Deposit/Trust/Investment Trust Balance]

• 발급번호(Issue No) : DEP2601091500033

• 발급진위확인번호(confirmation No) : 14031608

• 발행부수(Size of Circulation) : 1/1 Pages : 2/4

예금주(Depositor) · 위탁자(Truster)		(재)한국학호남진흥원		주민(사업자)등록번호 (Registration No)		571-82-00134	
예금·신탁종류 (Type of Deposit)	잔액(Amount)/ 평가금액(B/A)	미결제타점권금액 (Uncleared Checks & Bills)		원본수익자(Beneficiary of Principal)	환산율(Conversion rate, 1\$=)		
				이익수익자(Beneficiary of Profit)	기준가(Net Asset Value)		
지급제한(Withdrawal Restrictions)							
계좌번호(Account Number)	잔고좌수(Unit)	최근 1개월 이내(최종) 질권해지이력(Pledge termination record within 1month recently)					
보통예금	₩15,312,543원	₩0원	(재)한국학호남진흥원		0		
			(재)한국학호남진흥원				
관련대출금, 예금인출 제한내용, 질권설정내용 등이 없습니다.							
1107-020-456155	0	질권해지이력이 없습니다.					
보통예금	₩8원	₩0원	(재)한국학호남진흥원		0		
			(재)한국학호남진흥원				
관련대출금, 예금인출 제한내용, 질권설정내용 등이 없습니다.							
1107-020-472860	0	질권해지이력이 없습니다.					
보통예금	₩283,529원	₩0원	(재)한국학호남진흥원		0		
			(재)한국학호남진흥원				
관련대출금, 예금인출 제한내용, 질권설정내용 등이 없습니다.							
1107-020-472939	0	질권해지이력이 없습니다.					
보통예금	₩0원	₩0원	(재)한국학호남진흥원		0		
			(재)한국학호남진흥원				
관련대출금, 예금인출 제한내용, 질권설정내용 등이 없습니다.							
1107-020-472967	0	질권해지이력이 없습니다.					
보통예금	₩15,196,767원	₩0원	(재)한국학호남진흥원		0		
			(재)한국학호남진흥원				
관련대출금, 예금인출 제한내용, 질권설정내용 등이 없습니다.							
1107-020-712914	0	질권해지이력이 없습니다.					
금액 합계 (Total Amount)		₩30,792,847원 (금삼천칠십구만이천팔백사십칠원정)					
미결제타점권금액 (Uncleared Checks & Bills)		₩0원		환율(Exchange Rate)		0.00	
사용목적 (Purpose)		결산용					

• 귀하의 예금·신탁 잔액, 집합투자증권 평가금액이 2025년 12월 31일 현재로 위와 같음을 증명합니다.

In reply to your request, we certify that Deposit(s) · Trust(s) · Investment Trust(s) we hold in your name show(s) / showed the above amount(s) as of the close of business on 2025년 12월 31일

• 발급일자 (Date of Issue) : 2026년 01월 09일 15시 45분



• (주)광주은행 (Kwangju Bank) : 소촌동

• 취급자 (Operator) : 나영건

• 책임자 (Yours Truly) : 부지점장 박정애



지점(인) (Branch)

(Authorized signature)



• 미결제타점권(당좌수표, 약속어음, 가계수표 등)은 교환결제 전까지 인출이 불가능합니다.

You are not able to withdraw uncollected checks before settlement for exchange is made.

• 평가금액은 간접투자증권의 평가금액을 말하며, 기준가격의 등락에 따라 매일 변동될 수 있습니다.

"B/A(Balance Amount)" refers investment trust balance and can be changed by dally Net Asset Value.

• 이 증명서는 잔액증명 발급 기준일자가 당일인 경우에는 해당 예금계좌의 모든 입출금 거래가 불가능합니다.

• 이 증명서는 감사통할책임자의 확인이 있어야 유효하며, 진위확인용 발급일로부터 90일 이내에 광주은행 홈페이지(www.kjbank.com) '빠른서비스', QR코드 촬영, 스마트뱅킹에서 확인할 수 있습니다.

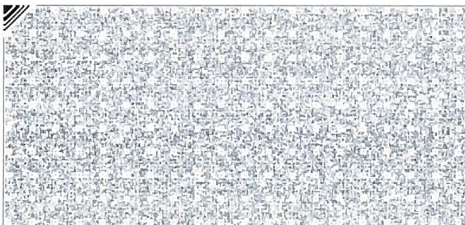
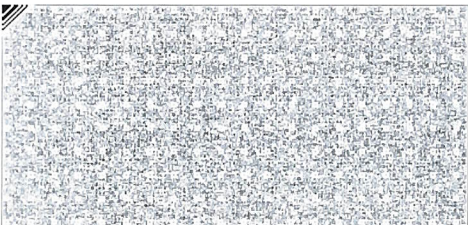

잔액·잔고증명서(예금·신탁·집합투자증권) [Certificate of Deposit/Trust/Investment Trust Balance]

• 발급번호(Issue No) : DEP2601091500033

• 발급진위확인번호(confirmation No) : 14031608

• 발행부수(Size of Circulation) : 1/1 Pages : 3/4

예금주(Depositor) · 위탁자(Truster)		(재)한국학호남진흥원		주민(사업자)등록번호 (Registration No)		571-82-00134	
예금·신탁종류 (Type of Deposit)	잔액(Amount)/ 평가금액(B/A)	미결제타점권금액 (Uncleared Checks & Bills)	원본수익자(Beneficiary of Principal)		환산율(Conversion rate, 1\$=)		
			이익수익자(Beneficiary of Profit)		기준가(Net Asset Value)		
지급제한(Withdrawal Restrictions)							
계좌번호(Account Number)	잔고좌수(Unit)	최근 1개월 이내(최종) 질권해지이력(Pledge termination record within 1month recently)					
보통예금	₩56,002,827원	₩0원	(재)한국학호남진흥원		0		
			(재)한국학호남진흥원				
관련대출금, 예금인출 제한내용, 질권설정내용 등이 없습니다.							
1107-020-763539	0	질권해지이력이 없습니다.					
보통예금	₩0원	₩0원	(재)한국학호남진흥원		0		
			(재)한국학호남진흥원				
관련대출금, 예금인출 제한내용, 질권설정내용 등이 없습니다.							
1107-020-791583	0	질권해지이력이 없습니다.					
보통예금	₩0원	₩0원	(재)한국학호남진흥원		0		
			(재)한국학호남진흥원				
관련대출금, 예금인출 제한내용, 질권설정내용 등이 없습니다.							
1107-021-087267	0	질권해지이력이 없습니다.					
보통예금	₩3,696원	₩0원	(재)한국학호남진흥원		0		
			(재)한국학호남진흥원				
관련대출금, 예금인출 제한내용, 질권설정내용 등이 없습니다.							
1107-021-087273	0	질권해지이력이 없습니다.					
보통예금	₩4,996원	₩0원	(재)한국학호남진흥원		0		
			(재)한국학호남진흥원				
관련대출금, 예금인출 제한내용, 질권설정내용 등이 없습니다.							
1107-021-825966	0	질권해지이력이 없습니다.					
금액 합계 (Total Amount)		₩56,011,519원 (금오천육백일만일천오백일십구원정)					
미결제타점권금액 (Uncleared Checks & Bills)		₩0원	환율(Exchange Rate)		0.00		
사용목적 (Purpose)		결산용					

• 귀하의 예금·신탁 잔액, 집합투자증권 평가금액이 2025년 12월 31일 현재로 위와 같음을 증명합니다.

In reply to your request, we certify that Deposit(s) · Trust(s) · Investment Trust(s) we hold in your name show(s) / showed the above amount(s) as of the close of business on 2025년 12월 31일

• 발급일자 (Date of Issue) : 2026년 01월 09일 15시 45분



• (주)광주은행 (Kwangju Bank) : 소촌동

• 취급자 (Operator) : 나영건

• 책임자 (Yours Truly) : **부지점자 박정외**



지점(인) (Branch)

(Authorized signature)



• 미결제타점권(당좌수표, 약속어음, 가계수표 등)은 교환결제 전까지 인출이 불가능합니다.

You are not able to withdraw uncollected checks before settlement for exchange is made.

• 평가금액은 간접투자증권의 평가금액을 말하며, 기준가격의 등락에 따라 매일 변동될 수 있습니다.

"B/A(Balance Amount)" refers investment trust balance and can be changed by dally Net Asset Value.

• 이 증명서는 잔액증명 발급 기준일자가 당일인 경우에는 해당 예금계좌의 모든 입·출금 거래가 불가능합니다.

• 이 증명서는 감사통할책임자의 확인이 있어야 유효하며, 진위확인인 발급일로부터 90일 이내에 광주은행 홈페이지(www.kjbank.com) '빠른서비스', QR코드 활용, 스마트뱅킹에서 확인할 수 있습니다.



담당책임자 (Officer-in-charge)	감사통할책임자 (Branch Examiners)

잔액·잔고증명서(예금·신탁·집합투자증권) [Certificate of Deposit/Trust/Investment Trust Balance]

• 발급번호(Issue No) : DEP2601091500033

• 발급진위확인번호(confirmation No) : 14031608

• 발행부수(Size of Circulation) : 1/1 Pages : 4/4

예금주(Depositor)·위탁자(Truster)		(재)한국학호남진흥원		주민(사업자)등록번호 (Registration No)		571-82-00134	
예금·신탁종류 (Type of Deposit)	잔액(Amount)/ 평가금액(B/A)	미결제타점권금액 (Uncleared Checks & Bills)		원본수익자(Beneficiary of Principal)	환산율(Conversion rate, 1\$=)		
		지급제한(Withdrawal Restrictions)		이익수익자(Beneficiary of Profit)	기준가(Net Asset Value)		
계좌번호(Account Number)	잔고좌수(Unit)	최근 1개월 이내(최종) 질권해지이력(Pledge termination record within 1month recently)					
보통예금	₩730,825원	₩0원	(재)한국학호남진흥원		0		
			(재)한국학호남진흥원				
관련대출금, 예금인출 제한내용, 질권설정내용 등이 없습니다.							
1107-021-825994	0	질권해지이력이 없습니다.					
보통예금	₩131,983,428원	₩0원	(재)한국학호남진흥원		0		
			(재)한국학호남진흥원				
관련대출금, 예금인출 제한내용, 질권설정내용 등이 없습니다.							
1107-021-826014	0	질권해지이력이 없습니다.					
기업자유예금	₩11원	₩0원	(재)한국학호남진흥원		0		
			(재)한국학호남진흥원				
관련대출금, 예금인출 제한내용, 질권설정내용 등이 없습니다.							
1127-020-343193	0	질권해지이력이 없습니다.					
THE플러스예금	₩600,000,000원	₩0원	(재)한국학호남진흥원		0		
			(재)한국학호남진흥원				
관련대출금, 예금인출 제한내용, 질권설정내용 등이 없습니다.							
1130-067-275579	0	질권해지이력이 없습니다.					
THE플러스예금	₩79,451,522원	₩0원	(재)한국학호남진흥원		0		
			(재)한국학호남진흥원				
관련대출금, 예금인출 제한내용, 질권설정내용 등이 없습니다.							
1130-071-358011	0	질권해지이력이 없습니다.					
금액 합계 (Total Amount)		₩812,165,786원 (금팔억일천이백일십육만오천칠백팔십육원정)					
미결제타점권금액 (Uncleared Checks & Bills)		₩0원		환율(Exchange Rate)		0.00	
사용목적 (Purpose)		결산용					

• 귀하의 예금·신탁 잔액, 집합투자증권 평가금액이 2025년 12월 31일 현재로 위와 같음을 증명합니다.

In reply to your request, we certify that Deposit(s)·Trust(s)·Investment Trust(s) we hold in your name show(s) / showed the above amount(s) as of the close of business on 2025년 12월 31일



• 발급일자 (Date of Issue) : 2026년 01월 09일 15시 45분

• (주)광주은행 (Kwangju Bank) : 소촌동

• 취급자 (Operator) : 나영진

• 책임자 (Yours Truly) : 부지점장 박정외



(Branch)

(Authorized signature)



• 미결제타점권(당좌수표, 약속어음, 가계수표 등)은 교환결제 전까지 인출이 불가능합니다.

You are not able to withdraw uncollected checks before settlement for exchange is made.

• 평가금액은 간접투자증권의 평가금액을 말하며, 기준가격의 등락에 따라 매일 변동될 수 있습니다.

"B/A(Balance Amount)" refers investment trust balance and can be changed by dally Net Asset Value.

• 이 증명서는 잔액증명 발급 기준일자가 당일인 경우에는 해당 예금계좌의 모든 입출금 거래가 불가능합니다.

• 이 증명서는 감사통할책임자의 확인이 있어야 유효하며, 진위확인용 발급일로부터 90일 이내에 광주은행 홈페이지(www.kjbank.com) '빠른서비스', QR코드 촬영, 스마트뱅킹에서 확인할 수 있습니다.

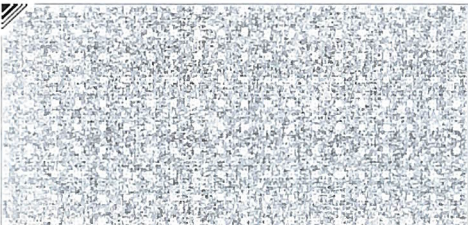

유형자산감가상각비명세서

2025년 12월 31일 현재

[미상각본 감가상각비계산]

(단위: 원)

자산명	취득일	업종코드/분	기초액	당기종감	기말잔액	전기말상각누계액	상각대상금액	년수	상각률	전기누적상각률	상각월수	월수	당기상각비	전기말상각누계액	미상각금액	
네이플(복사보조)	2021-03-03		141,760		141,760	67,926	141,760	8	0	46	96	12	대상	17,720	85,646	56,114
송화광비	2021-03-20		20,351,300		20,351,300	15,602,663	20,351,300	5	0	46	60	12	대상	4,070,260	19,672,923	678,377
모니터	2021-03-03		552,970		552,970	423,943	552,970	5	0	46	60	12	대상	110,994	534,537	18,433
무선랜액세스포인트	2021-03-03		1,345,220		1,345,220	1,031,335	1,345,220	5	0	46	60	12	대상	269,044	1,300,379	44,841
문서세단기	2021-03-03		785,210		785,210	270,896	785,210	11	0	46	132	12	대상	70,669	341,565	443,645
팩상/L&R	2018-03-19		220,000		220,000	187,916	220,000	8	0	82	96	12	대상	27,500	215,416	4,584
팩상/L&R	2018-03-19		220,000		220,000	187,916	220,000	8	0	82	96	12	대상	27,500	215,416	4,584
팩상/L&R	2018-03-19		220,000		220,000	187,916	220,000	8	0	82	96	12	대상	27,500	215,416	4,584
보조팩상	2018-05-11		115,000		115,000	95,833	115,000	8	0	80	96	12	대상	14,375	110,208	4,792
보조팩상	2018-05-11		115,000		115,000	95,833	115,000	8	0	80	96	12	대상	14,375	110,208	4,792
보조팩상	2018-05-11		115,000		115,000	95,833	115,000	8	0	80	96	12	대상	14,375	110,208	4,792
회원의자	2018-03-19		259,000		259,000	221,229	259,000	8	0	82	96	12	대상	32,375	253,604	5,396
회원의자	2018-03-19		259,000		259,000	221,229	259,000	8	0	82	96	12	대상	32,375	253,604	5,396
회원의자	2018-03-19		259,000		259,000	221,229	259,000	8	0	82	96	12	대상	32,375	253,604	5,396
스탈의자	2018-05-11		64,646		64,646	63,646	64,646	5	0	80	60	12	환료	64,750	63,646	1,000
스탈의자	2018-05-11		64,646		64,646	63,646	64,646	5	0	80	60	12	환료	-	63,646	1,000
스탈의자	2018-05-11		64,646		64,646	63,646	64,646	5	0	80	60	12	환료	-	63,646	1,000
대의의원의자	2018-03-19		228,000		228,000	194,750	228,000	8	0	82	96	12	대상	28,500	223,250	4,750
팩장(6단)	2018-05-11		648,000		648,000	540,000	648,000	8	0	80	96	12	대상	81,000	621,000	27,000
팩장(6단)	2018-05-11		648,000		648,000	540,000	648,000	8	0	80	96	12	대상	81,000	621,000	27,000
팩장(6단)	2018-05-11		648,000		648,000	540,000	648,000	8	0	80	96	12	대상	81,000	621,000	27,000
팩장(6단)	2018-05-11		648,000		648,000	540,000	648,000	8	0	80	96	12	대상	81,000	621,000	27,000
인용서랍	2018-03-19		107,000		107,000	91,395	107,000	8	0	82	96	12	대상	13,375	104,770	2,230
인용서랍	2018-03-19		107,000		107,000	91,395	107,000	8	0	82	96	12	대상	13,375	104,770	2,230
인용서랍	2018-03-19		107,000		107,000	91,395	107,000	8	0	82	96	12	대상	13,375	104,770	2,230
인용서랍	2018-03-19		107,000		107,000	91,395	107,000	8	0	82	96	12	대상	13,375	104,770	2,230
5단 캐비닛	2018-05-11		210,000		210,000	175,000	210,000	8	0	80	96	12	대상	26,250	201,250	8,750
5단 캐비닛	2018-05-11		210,000		210,000	175,000	210,000	8	0	80	96	12	대상	26,250	201,250	8,750
5단 캐비닛	2018-05-11		210,000		210,000	175,000	210,000	8	0	80	96	12	대상	26,250	201,250	8,750
팩상	2019-11-19		258,760		258,760	167,115	258,760	8	0	82	96	12	대상	32,345	199,460	59,300
팩상(1600)	2020-05-11		241,290		241,290	140,751	241,290	8	0	56	96	12	대상	30,161	170,912	70,378
팩상/L&R	2018-03-19		220,000		220,000	187,916	220,000	8	0	82	96	12	대상	27,500	215,416	4,584
팩상/남품	2018-05-11		252,720		252,720	210,600	252,720	8	0	80	96	12	대상	31,990	242,190	10,530
보조팩상	2018-05-11		115,000		115,000	95,833	115,000	8	0	80	96	12	대상	14,375	110,208	4,792
자료실 팩상	2018-07-27		248,070		248,070	201,554	248,070	8	0	78	96	12	대상	31,009	232,562	15,507
보조 팩상	2018-07-27		167,700		167,700	136,255	167,700	8	0	78	96	12	대상	20,963	157,218	10,482
인용서랍(테이블)	2018-07-27		3,230,000		3,230,000	2,624,365	3,230,000	8	0	78	96	12	대상	403,790	3,028,115	201,885
회원의자	2018-03-19		259,000		259,000	221,229	259,000	8	0	82	96	12	대상	32,375	253,604	5,396
회원의자	2018-03-19		259,000		259,000	221,229	259,000	8	0	82	96	12	대상	32,375	253,604	5,396
스탈의자	2018-03-19		129,292		129,292	129,292	129,292	5	0	82	60	12	환료	-	129,292	1,000
대의의원의자	2018-03-19		456,000		456,000	389,500	456,000	8	0	82	96	12	대상	57,000	446,500	9,500
의자	2018-05-11		357,000		357,000	297,500	357,000	8	0	80	96	12	대상	44,625	342,125	14,875
인용서랍	2018-07-27		2,499,000		2,499,000	2,030,437	2,499,000	8	0	78	96	12	대상	312,375	2,342,812	156,188
회원의자(지원용)	2018-07-27		260,320		260,320	211,510	260,320	8	0	78	96	12	대상	32,540	244,050	16,270
팩장(6단)	2018-05-11		648,000		648,000	540,000	648,000	8	0	80	96	12	대상	81,000	621,000	27,000
팩장(6단)	2018-05-11		648,000		648,000	540,000	648,000	8	0	80	96	12	대상	81,000	621,000	27,000
3열단복식서자	2018-07-27		12,330,872		12,330,872	10,018,833	12,330,872	8	0	78	96	12	대상	1,541,359	11,560,192	770,680
4열단복식서자	2018-07-27		5,316,000		5,316,000	4,319,250	5,316,000	8	0	78	96	12	대상	664,500	4,983,750	332,250
4열단 단식서자	2018-07-27		1,758,400		1,758,400	1,428,700	1,758,400	8	0	78	96	12	대상	219,800	1,648,500	109,900
3열단 단식서자	2018-07-27		894,000		894,000	726,375	894,000	8	0	78	96	12	대상	111,750	838,125	55,875
인용서랍	2018-03-19		107,000		107,000	91,395	107,000	8	0	82	96	12	대상	13,375	104,770	2,230
인용서랍	2018-03-19		107,000		107,000	91,395	107,000	8	0	82	96	12	대상	13,375	104,770	2,230
5단 캐비닛	2018-05-11		210,000		210,000	175,000	210,000	8	0	80	96	12	대상	26,250	201,250	8,750
5단 캐비닛	2018-05-11		210,000		210,000	175,000	210,000	8	0	80	96	12	대상	26,250	201,250	8,750
6단 캐비닛	2018-07-27		120,000		120,000	102,500	120,000	8	0	82	96	12	대상	14,750	111,500	2,500
6단오른캐비닛	2018-07-27		5,508,000		5,508,000	4,475,250	5,508,000	8	0	78	96	12	대상	688,500	5,163,750	344,250
6단오른캐비닛	2018-07-27		353,910		353,910	287,549	353,910	8	0	78	96	12	대상	44,239	331,788	22,122
사이드서랍 (pc계정용)	2018-07-27		215,100		215,100	174,767	215,100	8	0	78	96	12	대상	26,888	201,655	13,445
인용서랍	2018-07-27		191,290		191,290	155,421	191,290	8	0	78	96	12	대상	23,911	179,332	11,958
복도리	2018-07-27		824,420		824,420	669,840	824,420	8	0	78	96	12	대상	103,053	772,893	51,527
PC계정	2018-07-27		284,600		284,600	231,237	284,600	8	0	78	96	12	대상	35,575	266,812	17,788
팩상	2019-12-16		257,380		257,380	176,948	257,380	8	0	80	96	12	대상	32,175	209,125	48,255
팩상	2019-12-16		256,000		256,000	165,333	256,000	8	0	82	96	12	대상	32,000	197,333	58,667
테이블	2019-12-17		312,000		312,000	198,250	312,000	8	0	61	96	12	대상	39,000	237,250	74,750
테이블	2019-12-23		924,000		924,000	587,125	924,000	8	0	61	96	12	대상	115,500	702,625	221,375
수장고보관용선반	2019-04-25		3,926,400		3,926,400	2,822,100	3,926,400	8	0	69	96	12	대상	490,800	3,312,900	613,500
수장고보관용선반	2019-04-25		1,337,070		1,337,070	961,017	1,337,070	8	0	69	96	12	대상</			

자산명	취득일	업종코드/명	기초가액	당기종감	기말잔액	전기말상각누계액	상당대상금액	년수	상각률	전기누적상각률	상각월수	월수	당기상각비	전기말상각누계액	미상각잔액		
서원(지원/이출)	2020-06-11		145,780		145,780	85,038	145,780	8	0		56	96	12	대상	18,223	103,261	42,519
캐비닛(5년/출장)	2020-06-08		210,000		210,000	120,312	210,000	8	0		55	96	12	대상	26,250	146,562	63,438
과외선	2020-06-08		466,000		466,000	266,979	466,000	8	0		55	96	12	대상	58,250	325,229	140,771
장비(출장)	2020-06-08		780,000		780,000	484,875	780,000	8	0		56	96	12	대상	97,500	544,375	235,625
데스크톱PC	2020-04-06		6,334,020		6,334,020	6,017,319	6,334,020	8	0		57	60	12	완료	315,701	6,333,020	1,000
모니터	2020-04-06		340,690		340,690	323,655	340,690	5	0		57	60	12	완료	16,035	339,690	1,000
모니터	2020-04-06		1,650,000		1,650,000	1,567,500	1,650,000	5	0		57	60	12	완료	81,500	1,649,000	1,000
노트북	2020-05-11		1,709,180		1,709,180	1,324,043	1,709,180	6	0		56	72	12	대상	283,724	1,607,767	101,413
공기정화기	2020-02-25		1,204,460		1,204,460	657,333	1,204,460	9	0		59	108	12	대상	133,695	791,028	413,432
공기정화기	2020-04-10		4,499,820		4,499,820	2,164,413	4,499,820	9	0		52	108	12	대상	499,480	2,663,893	1,835,927
공기정화기	2020-04-10		1,054,000		1,054,000	506,974	1,054,000	9	0		52	108	12	대상	116,994	623,968	430,032
반도플라 스피커	2020-02-25		5,549,800		5,549,800	5,549,800	5,549,800	6	0		59	72	12	대상	921,267	5,450,827	98,973
냉장고	2020-01-11		160,860		160,860	93,835	160,860	8	0		56	96	12	대상	20,106	113,943	46,917
DE보안	2020-01-11		18,622,010		18,622,010	18,622,010	18,622,010	5	0		59	60	12	완료	-	18,622,010	1,000
BMS	2019-04-11		21,012,860		21,012,860	21,012,860	21,012,860	5	0		69	60	12	완료	-	21,012,860	1,000
팩상	2019-03-19		1,315,400		1,315,400	1,123,570	1,315,400	8	0		82	96	12	대상	164,425	1,287,995	27,405
팩상(지원용)기	2019-03-19		1,410,000		1,410,000	1,057,500	1,410,000	8	0		82	96	12	대상	176,250	1,233,750	176,250
팩상(지원용)기	2019-03-19		235,000		235,000	176,250	235,000	8	0		82	96	12	대상	29,375	205,625	29,375
복소팩상	2019-03-19		115,000		115,000	86,250	115,000	8	0		82	96	12	대상	14,375	100,625	14,375
팩상기	2019-03-19		220,000		220,000	167,916	220,000	8	0		82	96	12	대상	27,600	215,416	4,584
팩상기	2019-03-19		440,000		440,000	375,833	440,000	8	0		82	96	12	대상	55,000	430,833	9,167
1인용열광태이블	2019-03-29		2,090,000		2,090,000	1,741,666	2,090,000	8	0		80	96	12	대상	261,250	2,002,916	87,084
1인용열광태이블	2019-03-29		201,690		201,690	168,073	201,690	8	0		80	96	12	대상	25,211	193,284	8,406
선상용팩상	2019-06-11		365,560		365,560	304,633	365,560	8	0		80	96	12	대상	45,695	350,328	15,232
1명팩상	2019-10-20		1,870,000		1,870,000	1,460,937	1,870,000	8	0		75	96	12	대상	233,750	1,694,687	175,313
출장차량	2019-03-19		595,100		595,100	508,313	595,100	8	0		82	96	12	대상	74,388	582,701	12,399
출장차량	2019-03-19		494,000		494,000	421,958	494,000	8	0		82	96	12	대상	61,750	483,708	10,292
사무용태이블	2019-03-19		205,000		205,000	175,104	205,000	8	0		82	96	12	대상	25,625	200,279	4,271
사무용태이블	2019-03-19		205,000		205,000	175,104	205,000	8	0		82	96	12	대상	25,625	200,279	4,271
탁자	2019-05-11		146,000		146,000	121,666	146,000	8	0		80	96	12	대상	18,250	139,916	6,084
탁자	2019-05-11		146,000		146,000	121,666	146,000	8	0		80	96	12	대상	18,250	139,916	6,084
원형탁자	2019-06-04		135,690		135,690	111,660	135,690	8	0		79	96	12	대상	16,961	128,621	7,069
원형탁자	2019-06-11		156,280		156,280	130,233	156,280	8	0		80	96	12	대상	19,535	149,768	6,512
대회의실2인용회의태이블	2019-01-31		1,132,000		1,132,000	990,500	1,132,000	8	0		84	96	12	대상	141,500	1,132,000	-
대회의실2인용회의태이블	2019-01-31		3,480,000		3,480,000	3,045,000	3,480,000	8	0		84	96	12	대상	435,000	3,480,000	-
대회의실2인용회의태이블	2019-01-31		696,000		696,000	610,750	696,000	8	0		84	96	12	대상	87,250	696,000	-
의자	2019-10-20		110,000		110,000	85,937	110,000	8	0		75	96	12	대상	13,750	96,887	10,313
회의용태이블	2019-10-20		950,000		950,000	742,187	950,000	8	0		75	96	12	대상	118,750	860,937	89,063
의자(가죽)	2019-03-19		989,000		989,000	844,770	989,000	8	0		82	96	12	대상	123,625	968,395	20,605
회원의자	2019-03-19		1,554,000		1,554,000	1,327,375	1,554,000	8	0		82	96	12	대상	194,250	1,521,625	32,375
회원의자	2019-03-19		259,000		259,000	221,229	259,000	8	0		82	96	12	대상	32,375	253,604	5,396
회원의자	2019-06-11		527,980		527,980	439,982	527,980	8	0		80	96	12	대상	65,998	505,980	22,000
회원의자	2019-03-19		259,000		259,000	221,229	259,000	8	0		82	96	12	대상	32,375	253,604	5,396
회의용의자	2019-05-11		263,990		263,990	219,989	263,990	8	0		80	96	12	대상	32,999	252,988	11,002
회의용의자	2019-05-11		822,054		822,054	702,164	822,054	8	0		82	96	12	대상	102,757	894,925	17,129
회의용의자	2019-03-19		548,036		548,036	468,113	548,036	8	0		82	96	12	대상	68,505	536,618	11,418
스툴의자	2019-03-19		193,938		193,938	162,938	193,938	5	0		82	60	12	완료	-	193,938	1,000
스툴의자	2019-05-11		129,292		129,292	109,292	129,292	5	0		80	60	12	완료	-	129,292	1,000
대회의실의자	2019-03-19		3,876,000		3,876,000	3,310,750	3,876,000	8	0		82	96	12	대상	484,500	3,795,250	80,750
의자	2019-05-11		1,428,000		1,428,000	1,190,000	1,428,000	8	0		80	96	12	대상	178,500	1,368,500	59,500
의자	2019-06-11		357,000		357,000	297,500	357,000	8	0		80	96	12	대상	44,625	342,125	14,875
사무용의자	2019-10-20		3,190,000		3,190,000	2,492,187	3,190,000	8	0		75	96	12	대상	398,750	2,890,937	299,063
사무용의자	2019-10-20		2,000,000		2,000,000	1,582,500	2,000,000	8	0		75	96	12	대상	250,000	1,812,500	187,500
책상	2019-03-19		1,485,000		1,485,000	1,252,968	1,485,000	8	0		81	96	12	대상	185,625	1,438,593	46,407
책상	2019-03-19		290,000		290,000	247,708	290,000	8	0		82	96	12	대상	36,250	283,958	6,042
책상(6년)	2019-06-11		648,000		648,000	540,000	648,000	8	0		80	96	12	대상	81,000	621,000	27,000
이동서랍장	2019-03-19		573,000		573,000	489,437	573,000	8	0		82	96	12	대상	71,625	561,062	11,938
이동서랍장	2019-03-19		700,000		700,000	597,916	700,000	8	0		82	96	12	대상	87,500	685,416	14,584
이동서랍	2019-03-19		642,000		642,000	548,375	642,000	8	0		82	96	12	대상	80,250	628,625	13,375
이동서랍	2019-03-19		107,000		107,000	91,395	107,000	8	0		82	96	12	대상	13,375	100,770	2,230
이동서랍	2019-03-19		214,000		214,000	182,791	214,000	8	0		82	96	12	대상	26,750	209,548	4,458
이동서랍	2019-03-19		130,810		130,810	109,006	130,810	8	0		80	96	12	대상	16,351	125,357	5,453
3단 수납장	2019-03-19		137,460		137,460	117,412	137,460	8	0		82	96	12	대상	17,183	134,595	2,865
5단 캐비닛	2019-03-19		1,260,000		1,260,000	1,076,250	1,260,000	8	0		82	96	12	대상	157,500	1,233,750	26,250
5단 캐비닛	2019-03-19		210,000		210,000	179,375	210,000	8	0		82	96	12	대상	26,250	205,625	4,375
5단 캐비닛	2019-05-11		210,000		210,000	175,000	210,000	8	0		80	96	12</				

자산명	취득일	업종코드/명	기초가액	당기종감	기말평가액	전기말상각누계액	상대상금액	년수	상각률	전기누적상각률수	상각월수	월수	당기상각비	당기말상각누계액	미상각잔액	
서버	2018-01-20		10,455,300		10,455,300	10,454,300	10,455,300	6	0	81	72	12	완료	-	10,454,300	1,000
서버	2018-10-10		3,740,000		3,740,000	3,739,000	3,740,000	6	0	75	72	12	완료	-	3,739,000	1,000
무선랜백세스트로인트	2018-06-04		1,100,000		1,100,000	1,099,000	1,100,000	5	0	79	60	12	완료	-	1,099,000	1,000
무선랜백세스트로인트	2018-06-04		1,100,000		1,100,000	1,099,000	1,100,000	5	0	79	60	12	완료	-	1,099,000	1,000
무선랜백세스트로인트	2018-06-04		1,117,820		1,117,820	1,116,820	1,117,820	5	0	79	60	12	완료	-	1,116,820	1,000
서버HDD	2018-06-29		6,732,000		6,732,000	6,731,000	6,732,000	6	0	80	72	12	완료	-	6,731,000	1,000
서버HDD	2018-06-29		2,904,000		2,904,000	2,903,000	2,904,000	6	0	80	72	12	완료	-	2,903,000	1,000
서버HDD	2018-06-29		5,500,000		5,500,000	5,499,000	5,500,000	6	0	80	72	12	완료	-	5,499,000	1,000
KVM	2018-03-20		4,857,600		4,857,600	4,856,600	4,857,600	5	0	82	60	12	완료	-	4,856,600	1,000
서버랙	2018-03-20		1,738,000		1,738,000	1,737,000	1,738,000	5	0	82	60	12	완료	-	1,737,000	1,000
호스트랙	2018-03-20		363,000		363,000	362,000	363,000	5	0	82	60	12	완료	-	362,000	1,000
호스트랙	2018-03-20		2,662,000		2,662,000	2,661,000	2,662,000	5	0	73	60	12	완료	-	2,661,000	1,000
네트워크스위치모듈	2018-03-20		680,000		680,000	679,000	680,000	5	0	82	60	12	완료	-	679,000	1,000
네트워크스위치모듈	2018-06-04		920,000		920,000	919,000	920,000	5	0	79	60	12	완료	-	919,000	1,000
네트워크스위치모듈	2018-06-04		920,000		920,000	919,000	920,000	5	0	79	60	12	완료	-	919,000	1,000
네트워크스위치모듈	2018-10-10		5,307,460		5,307,460	5,306,460	5,307,460	6	0	75	72	12	완료	-	5,306,460	1,000
네트워크스위치모듈	2018-10-10		4,460,000		4,460,000	4,459,000	4,460,000	6	0	75	72	12	완료	-	4,459,000	1,000
서버백모리	2018-12-14		2,332,000		2,332,000	2,331,000	2,332,000	5	0	73	60	12	완료	-	2,331,000	1,000
서버기밀 소프트웨어 등 12종 구매	2022-03-18		422,040	-	422,040	221,571	422,040	5	0	34	60	12	대상	84,408	305,979	116,061
서버기밀 소프트웨어 등 12종 구매	2022-03-18		13,063,180	-	13,063,180	6,858,170	13,063,180	5	0	34	60	12	대상	2,612,636	9,470,806	3,592,374
서버기밀 소프트웨어 등 12종 구매	2022-05-10		419,020	-	419,020	219,986	419,020	5	0	32	60	12	대상	83,804	303,790	115,230
[주입과제출결의서] 제1,3호장교 공기업	2022-06-17		2,171,070	-	2,171,070	1,139,812	2,171,070	5	0	31	60	12	대상	434,214	1,574,026	597,044
부동산 구매 수수료 지급	2022-07-08		5,461,870	-	5,461,870	2,867,482	5,461,870	5	0	30	60	12	대상	1,092,374	3,959,856	1,502,014
2022년 열린자료실 폐가용 확장 구입 대	2022-12-09		9,639,770	-	9,639,770	5,060,879	9,639,770	5	0	25	60	12	대상	1,927,954	6,988,833	2,650,937
교직원 전자화 시스템 구축 용역비 지급	2023-02-29		97,500,000	-	97,500,000	21,125,000	97,500,000	5	0	13	60	12	대상	19,500,000	40,625,000	56,875,000
부동산관리 구매 수수료 지급	2023-03-10		17,315,740	-	17,315,740	6,349,105	17,315,740	5	0	22	60	12	대상	3,463,148	9,812,253	7,503,487
기밀제 제출에 따른 사무용 가구 구매비	2023-06-09		928,730	-	928,730	294,098	928,730	5	0	19	60	12	대상	185,746	479,844	448,886
기밀제 제출에 따른 사무용 가구 구매비	2023-06-09		494,520	-	494,520	156,598	494,520	5	0	19	60	12	대상	98,904	255,502	239,018
[주입과제출결의서] 호남 종합 공업 DB	2023-06-21		2,350,990	-	2,350,990	744,480	2,350,990	5	0	19	60	12	대상	470,198	1,214,678	1,136,312
[주입과제출결의서] 호남 종합 공업 DB	2023-06-21		316,610	-	316,610	100,260	316,610	5	0	19	60	12	대상	63,322	163,582	153,028
[주입과제출결의서] 2023년 수장고 서가	2023-12-29		17,835,790	-	17,835,790	3,864,421	17,835,790	5	0	13	60	12	대상	3,567,158	7,431,579	10,404,211
수납장(고서)	2024-01-17		3,470,000	-	3,470,000	694,000	3,470,000	5	0	12	60	12	대상	694,000	1,388,000	2,082,000
수납장(고서)	2024-01-17		3,470,000	-	3,470,000	694,000	3,470,000	5	0	12	60	12	대상	694,000	1,388,000	2,082,000
수납장(고서)	2024-01-17		3,470,000	-	3,470,000	694,000	3,470,000	5	0	12	60	12	대상	694,000	1,388,000	2,082,000
수납장(고서)	2024-01-17		3,470,000	-	3,470,000	694,000	3,470,000	5	0	12	60	12	대상	694,000	1,388,000	2,082,000
수납장(고서)	2024-01-17		3,470,000	-	3,470,000	694,000	3,470,000	5	0	12	60	12	대상	694,000	1,388,000	2,082,000
수납장(고서)	2024-01-17		3,470,000	-	3,470,000	694,000	3,470,000	5	0	12	60	12	대상	694,000	1,388,000	2,082,000
수납장(고서)	2024-01-17		3,470,000	-	3,470,000	694,000	3,470,000	5	0	12	60	12	대상	694,000	1,388,000	2,082,000
수납장(고서)	2024-01-17		3,470,000	-	3,470,000	694,000	3,470,000	5	0	12	60	12	대상	694,000	1,388,000	2,082,000
수납장(고서)	2024-01-17		3,470,000	-	3,470,000	694,000	3,470,000	5	0	12	60	12	대상	694,000	1,388,000	2,082,000
수납장(고서)	2024-01-17		3,470,000	-	3,470,000	694,000	3,470,000	5	0	12	60	12	대상	694,000	1,388,000	2,082,000
수납장(고서)	2024-01-17		3,470,000	-	3,470,000	694,000	3,470,000	5	0	12	60	12	대상	694,000	1,388,000	2,082,000
수납장(고서)	2024-01-17		3,470,000	-	3,470,000	694,000	3,470,000	5	0	12	60	12	대상	694,000	1,388,000	2,082,000
수납장(고서)	2024-01-17		3,470,000	-	3,470,000	694,000	3,470,000	5	0	12	60	12	대상	694,000	1,388,000	2,082,000
수납장(고서)	2024-01-17		3,470,000	-	3,470,000	694,000	3,470,000	5	0	12	60	12	대상	694,000	1,388,000	2,082,000
수납장(고서)	2024-01-17		3,470,000	-	3,470,000	694,000	3,470,000	5	0	12	60	12	대상	694,000	1,388,000	2,082,000
수납장(고서)	2024-01-17		3,470,000	-	3,470,000	694,000	3,470,000	5	0	12	60	12	대상	694,000	1,388,000	2,082,000
수납장(고서)	2024-01-17		3,470,000	-	3,470,000	694,000	3,470,000	5	0	12	60	12	대상	694,000	1,388,000	2,082,000
수납장(고서)	2024-01-17		3,470,000	-	3,470,000	694,000	3,470,000	5	0	12	60	12	대상	694,000	1,388,000	2,082,000
수납장(고서)	2024-01-17		3,470,000	-	3,470,000	694,000	3,470,000	5	0	12	60	12	대상	694,000	1,388,000	2,082,000
수납장(고서)	2024-01-17		3,470,000	-	3,470,000	694,000	3,470,000	5	0	12	60	12	대상	694,000	1,388,000	2,082,000
수납장(고서)	2024-01-17		3,470,000	-	3,470,000	694,000	3,470,000	5	0	12	60	12	대상	694,000	1,388,000	2,082,000
수납장(고서)	2024-01-17		3,470,000	-	3,470,000	694,000	3,470,000	5	0	12	60	12	대상	694,000	1,388,000	2,082,000
수납장(고서)	2024-01-17		3,470,000	-	3,470,000	694,000	3,470,000	5	0	12	60	12	대상	694,000	1,388,000	2,082,000
수납장(고서)	2024-01-17		3,470,000	-	3,470,000	694,000	3,470,000	5	0	12	60	12	대상	694,000	1,388,000	2,082,000
수납장(고서)	2024-01-17		3,470,000	-	3,470,000	694,000	3,470,000	5	0	12	60	12	대상	694,000	1,388,000	2,082,000
수납장(고서)	2024-01-17		3,470,000	-	3,470,000	694,000	3,470,000	5	0	12	60	12	대상	694,000	1,388,000	2,082,000
수납장(고서)	2024-01-17		3,470,000	-	3,470,000	694,000	3,470,000	5	0	12	60	12	대상	694,000	1,388,000	2,082,000
수납장(고서)	2024-01-17		3,470,000	-	3,470,000	694,000	3,470,000	5	0	12	60	12	대상	694,000	1,388,000	2,082,000
수납장(고서)	2024-01-17		3,470,000	-	3,470,000	694,000	3,470,000	5	0	12	60	12	대상	694,000	1,388,000	2,082,000
수납장(고서)	2024-01-17		3,470,000	-	3,470,000	694,000	3,470,000	5	0	12	60	12	대상	694,000	1,388,000	2,082,000
수납장(고서)	2024-01-17		3,470,000	-	3,470,000	694,000	3,470,000	5	0	12	60	12	대상	694,000	1,388,000	2,082,000
수납장(고서)	2024-01-17		3,470,000	-	3,470,000	694,000	3,470,000	5	0	12	60	12	대상	694,000	1,388,000	2,082,000
수납장(고서)	2024-01-17		3,470,000	-	3,470,000	694,000	3,470,000	5	0	12	60	12	대상	694,000	1,388,000	2,082,000
수납장(고서)	2024-01-17		3,470,00													

무형자산감가상각비명세서

2025년 12월 31일 현재

[미상각분 감가상각계산]

(단위: 원)

자산명	취득일	기초가액	기말잔액	전기말상각누계액	상각대상금액	년수	상각률	월수	당기상각비	특별상각비	당기말상각누계액	미상각잔액
운영체제	2018-03-30	1,232,000	41,067	40,067	1,000	5	0.2	12	-	-	40,067	1,000
사무용소프트웨어(한글)	2018-03-20	3,176,800	105,894	104,894	1,000	5	0.2	12	-	-	104,894	1,000
사무용소프트웨어(한글)	2018-03-20	216,770	7,226	6,226	1,000	5	0.2	12	-	-	6,226	1,000
사무용소프트웨어(MS오피스)	2018-03-30	6,054,400	201,814	200,814	1,000	5	0.2	12	-	-	200,814	1,000
사무용소프트웨어(MS오피스)	2018-03-30	413,130	13,771	12,771	1,000	5	0.2	12	-	-	12,771	1,000
경영회계	2018-05-14	52,779,880	3,518,659	3,517,659	1,000	5	0.2	12	-	-	3,517,659	1,000
그룹웨어및전자결재	2018-05-14	34,145,890	2,276,393	2,275,393	1,000	5	0.2	12	-	-	2,275,393	1,000
전산자원관리	2018-10-10	5,678,150	851,723	850,723	1,000	5	0.2	12	-	-	850,723	1,000
전산자원관리	2018-10-10	71,730	10,760	9,760	1,000	5	0.2	12	-	-	9,760	1,000
문서뷰어	2018-11-13	23,003,550	3,833,925	3,832,925	1,000	5	0.2	12	-	-	3,832,925	1,000
검색엔진	2018-11-13	17,695,040	2,949,174	2,948,174	1,000	5	0.2	12	-	-	2,948,174	1,000
네트워크관리라이선스	2019-05-15	4,363,430	1,163,582	1,162,582	1,000	5	0.2	12	-	-	1,162,582	1,000
사무용소프트웨어(한글)	2019-04-11	225,350	56,338	55,338	1,000	5	0.2	12	-	-	55,338	1,000
사무용소프트웨어(한글)	2019-04-11	4,765,200	1,191,300	1,190,300	1,000	5	0.2	12	-	-	1,190,300	1,000
사무용소프트웨어(MS오피스)	2019-04-11	429,480	107,370	106,370	1,000	5	0.2	12	-	-	106,370	1,000
사무용소프트웨어(MS오피스)	2019-04-11	9,081,600	2,270,400	2,269,400	1,000	5	0.2	12	-	-	2,269,400	1,000
사무용소프트웨어(NAS시스템)	2025-07-24		5,024,300		5,024,300	5	0.2	6	502,430		502,430	4,521,870
합계		163,332,400	23,623,696	18,583,396	5,040,300				502,430		19,085,826	4,537,870

(3) 기본재산명세서

(단위:원)

구분	세부내역	기초잔액	증가	감소	기말잔액	비고
지자체출연 기본재산 (광주시,전남도 50%)	현금예금	600,000,000			600,000,000	광주은행 (1130-067-275579)
	계	600,000,000	-	-	600,000,000	

※ 기본재산명세서의 내용이 정관 기본재산목록의 내용과 일치함

5. 예산결산보고서

(재) 한국학호남진흥원

(1) - 결 산 총 괄

(2) - 수입 예산결산보고서

(3) - 지출 예산결산보고서

2025 세입세출결산서(총괄)

1) 세입세출결산

○ 예산현액(A) :	6,367,747,171 원
○ 세 입 액(B) :	6,367,747,171 원
· 출 연 금 :	2,160,000,000 원
· 전 기 이 월 금 :	1,674,119,692 원
· 대 행 사 업 비 :	2,436,000,000 원
· 이 자 수 입 등 :	97,627,479 원
○ 세 출 액(C) :	5,803,304,461 원
· 지 출 액 :	5,803,304,461 원
○ 차기이월금(B-C) :	564,442,710 원
· 순세계잉여금 :	305,237,811 원
· 명 시 이 월 :	203,168,000 원
· 반 납 예 정 액 :	56,036,899 원

(3) 지출예산결산보고서

(단위 : 원)

편성목		예산액(A)	결산액(B)	다음연도이월액	집행잔액	집행율(%) (B/A)
총 계		6,272,021,424	5,803,304,461	203,168,000	265,548,963	92.5%
법인운영	인건비	1,195,847,000	1,165,037,450		30,809,550	97.4%
	퇴직급여	103,896,000	94,782,290		9,113,710	91.2%
	일반운영비	309,084,330	257,196,886		51,887,444	83.2%
	여비	28,560,000	26,450,090		2,109,910	92.6%
	업무추진비	10,300,000	9,315,110		984,890	90.4%
	직무수행경비	75,000,000	73,332,790		1,667,210	97.8%
	연구개발비	22,000,000	22,000,000		0	100.0%
	교육훈련비	7,300,000	4,134,210		3,165,790	56.6%
	수선유지교체비	56,852,000	56,850,000		2,000	100.0%
	관서업무비	6,100,000	6,047,654		52,346	99.1%
	평가급	49,500,000	44,862,880		4,637,120	90.6%
	위탁관리비	52,842,670	50,713,960		2,128,710	96.0%
	연금부담금 등	128,631,000	99,738,600		28,892,400	77.5%
	시설비 및 부대비	10,000,000	0		10,000,000	0.0%
	자산취득비	116,500,000	113,521,340		2,978,660	97.4%
	정보화시스템취득비	128,310,000	74,871,170		53,438,830	58.4%
	예비비	21,600,000	0		21,600,000	0.0%
소계		2,322,323,000	2,098,854,430	0	223,468,570	90.4%
대행사업	인건비	286,453,000	285,910,740		542,260	99.8%
	일반운영비	1,828,353,860	1,721,945,210	99,688,000	6,720,650	94.2%
	여비	23,921,100	20,056,700	3,480,000	384,400	83.8%
	업무추진비	16,110,000	15,155,600	-	954,400	94.1%
	연구개발비	111,000,000	11,000,000	100,000,000	0	9.9%
	수선유지교체비	38,000,000	38,000,000		0	100.0%
	민간사업지원금	100,000,000	100,000,000	-	0	100.0%
	연금부담금 등	31,450,000	28,608,340		2,841,660	91.0%
	반환금	712,040	712,040		0	100.0%
소계		2,436,000,000	2,221,388,630	203,168,000	11,443,370	91.2%
자체사업	일반운영비	157,619,000	140,777,220		16,841,780	89.3%
	여비	4,100,000	1,816,400		2,283,600	44.3%
	수선유지교체비	6,820,000	6,820,000		0	100.0%
	시설비 및 부대비	7,080,000	7,080,000		0	100.0%
	위탁관리비	84,000,000	79,000,000		5,000,000	94.0%
	자산취득비	13,531,000	10,958,790		2,572,210	81.0%
	일반보상금	3,000,000	3,000,000		0	100.0%
	소계		276,150,000	249,452,410	0	26,697,590
	대행사업반납금	96,972,824	96,972,801		23	100.0%
소계		96,972,824	96,972,801	0	23	100.0%
이월사업	일반운영비 등	1,140,575,600	1,136,636,190		3,939,410	99.7%
소계		1,140,575,600	1,136,636,190	0	3,939,410	99.7%

5. 예산결산보고서(수입·지출결산서)

(1) 결산총괄

가. 수입예산 결산

○ 수익적수입 :	4,693,627,479	원 (수익적 수입 결산액 합계)
○ 자본적수입 :		원 (자본적 수입 결산액 합계)
○ 이월재원 :	1,674,119,692	원 (이월재원 수입 결산액 합계)
합 계 :	6,367,747,171	원 (예산결산총괄표 중 자금결산의 징수결정액 합계)

나. 지출예산 결산

○ 수익적지출 :	4,445,215,340	원 (수익적 지출 결산액 합계)
○ 자본적지출 :	124,480,130	원 (자본적 지출 결산액 합계)
○ 이월예산지출 :	1,233,608,991	원 (이월재원 지출 결산액 합계)
합 계 :	5,803,304,461	원 (예산결산총괄표 중 자금결산의 채무확정액 합계)

다. 자금결산

○ 전기이월액 :	1,674,119,692	원 (순세계잉여금, 이월재원충당액, 미지급이월금 합계)
○ 수 입 :	4,693,627,479	원 (미수금, 수익적수입 및 자본적수입(순세계잉여금제외) 수납액 합계)
○ 지 출 :	5,803,304,461	원 (수익적지출 및 자본적지출, 이월예산지출 지출액 합계)
합 계 :	564,442,710	원 (전기이월액 + 수납액 - 지출액)

* 사업예산 및 자본예산

사업예산 : 수익적수입 및 수익적지출은 해당 사업연도에 발생한 수익·비용을 의미
 자본예산 : 자본적수입 및 자본적지출은 해당 사업연도의 자산·부채·자본의 증감액 의미

라. 총괄표

(단위 : 원)

구분	사업 예산 결산				자본 예산 결산			
	계정과목	예산액 (A)	결산액 (B)	증 감 (A-B)	계정과목	예산액 (A)	결산액 (B)	증 감 (A-B)
수입 (I)	계	6,367,747,171	6,367,747,171	-	계	-	-	-
	영업수익	2,436,000,000	2,436,000,000	-	자본금수입			
	영업외수익	2,257,627,479	2,257,627,479					
	전기이월금 미수금수입	1,674,119,692	1,674,119,692					
지출 (II)	계	6,141,990,424	5,678,824,331	463,166,093	계	130,031,000	124,480,130	5,550,870
	영업비용	2,436,000,000	2,221,388,630	214,611,370	유형자산취득	130,031,000	124,480,130	5,550,870
	영업외비용	2,446,842,000	2,223,826,710	223,015,290				
	예비비 이월예산지출	21,600,000 1,237,548,424	- 1,233,608,991	21,600,000 3,939,433				
차액 (I-II)	당기손익 (자본형성)	225,756,747	688,922,840		과부족 자본형성	(130,031,000)	(124,480,130)	

※ ① 사업예산결산액 및 자본예산결산액 : 수입액은 징수결정액, 지출액은 채무확정액
 ② 자금결산액 : 수납액은 현금수납액, 지출액은 현금지출액으로 작성

(단위 : 원)

자 금 결 산			
계 정 과 목	예 산 액	결산액 (징수결정액.채무확정액)	수납액.지출액
계	6,367,747,171	6,367,747,171	6,367,747,171
영 업 수 익	2,436,000,000	2,436,000,000	2,436,000,000
영 업 외 수 익	2,257,627,479	2,257,627,479	2,257,627,479
전 기 이 월 금	1,674,119,692	1,674,119,692	1,674,119,692
미 수 금 수 입 *			
계	6,272,021,424	5,803,304,461	5,803,304,461
영 업 비 용	2,436,000,000	2,221,388,630	2,221,388,630
영 업 외 비 용	2,446,842,000	2,223,826,710	2,223,826,710
유 형 자 산 취 득	130,031,000	124,480,130	124,480,130
예 비 비	21,600,000	-	-
이 월 예 산 지 출	1,237,548,424	1,233,608,991	1,233,608,991
- 수 익 적 지 출	1,140,575,600	1,136,636,190	1,136,636,190
- 미 지 급 비 용	96,972,824	96,972,801	96,972,801
차 기 이 월 금	계	564,442,710	564,442,710
	순 세 계 잉 여 금	305,237,811	305,237,811
	명 시 이 월 금	203,168,000	203,168,000
	미 지 급 금	56,036,899	56,036,899

* 미수금수입은 사업예산과 자본예산에 반영하지 않고 자금결산에만 반영

(2) 수입예산결산보고서

(단위 : 원)

세입과목		세입예산액 (A)	이월예산액 (B)	예산현액 (C)=(A+B)	징수결정액	미수납액	수납액
장	항						
합 계		6,367,747,171	0	6,367,747,171	6,367,747,171	0	6,367,747,171
	보조금 등	2,160,000,000		2,160,000,000	2,160,000,000		2,160,000,000
	지자체출연금	2,160,000,000		2,160,000,000	2,160,000,000		2,160,000,000
	전기이월금	1,674,119,692		1,674,119,692	1,674,119,692		1,674,119,692
	순세계잉여금	436,571,268					
	명시이월금	1,140,575,600					
	반납예정액	96,972,824					
	사업수입	2,436,000,000		2,436,000,000	2,436,000,000		2,436,000,000
	국시도비 등 보조사업	2,436,000,000		2,436,000,000	2,436,000,000		2,436,000,000
	25호남한국학진흥지원	1,940,000,000		1,940,000,000	1,940,000,000		1,940,000,000
	광주다운 역사인물 발굴	30,000,000		30,000,000	30,000,000		30,000,000
	인문학 및 인문정신문화진흥	30,000,000		30,000,000	30,000,000		30,000,000
	역사자원 발굴 및 활용	50,000,000		50,000,000	50,000,000		50,000,000
	남도정신문화계승확산	30,000,000		30,000,000	30,000,000		30,000,000
	남도의병자료 조사 및 연구	100,000,000		100,000,000	100,000,000		100,000,000
	2025 전남 중가 음식서 복원	56,000,000		56,000,000	56,000,000		56,000,000
	호남 누정원림 세계유산 등재 기반조성	150,000,000		150,000,000	150,000,000		150,000,000
	동학농민혁명 재조명 국제학술대회	30,000,000		30,000,000	30,000,000		30,000,000
	영호남 학술기행	20,000,000		20,000,000	20,000,000		20,000,000
	사업외수입	97,627,479		97,627,479	97,627,479		97,627,479
	이자수입	60,824,594		60,824,594	60,824,594		60,824,594
	잡이익	33,060,395		33,060,395	33,060,395		33,060,395
	선금법인세	3,742,490		3,742,490	3,742,490		3,742,490

6. 예산결산 부속명세서

(재) 한국학호남진흥원

(1)	-	예산이월조서
(2)	-	전년도이월조서
(3)	-	수입·지출외현금 현재액조서
(4)	-	지출예산 성질별 결산
(5)	-	보조금명세서

(1) 예산이월액조사

24년도에 집행을 완료하지 못하고 차년도에 이월하는 사업은 전남증가음식서복원 사업 3 건인 203,168,000 원으로

○ 사고이월 없으며,

○ 명시이월 3 건 203,168,000 원이다

그 내역은 다음과 같다

가. 명시이월비 내역

(단위:원)

사업명	예산과목				예산액(A)	지출원인행위액(B)	지출액(C)	원인미필액(불용액)(D=A-C-E)	차기이월액('E)			이월사유
	항	세항	목	세목					계	원인미필(B-C)	원인미필	
소 계					236,000,000	18,027,000	18,027,000	0	203,168,000	0	203,168,000	
호남누정원림세계유산 등재기반조성사업	영업비용	일반관리비	일반운영비 등	사무관리비 등	150,000,000	18,027,000	18,027,000	-	131,973,000	-	131,973,000	26년 5월 종료 예정
광주광역시 예비지정등록 문화유산 발굴	영업비용	일반관리비	일반운영비 등	사무관리비 등	30,000,000	14,805,000	14,805,000	-	15,195,000	-	15,195,000	26년 4월 종료 예정
25년 전남증가음식서 복원사업	영업비용	일반관리비	인건비 등	기단체 근로자 보수 등	56,000,000	-	-	-	56,000,000	-	56,000,000	26년 8월 종료 예정

[2] 전년이월액조사(이월비결산조사)

(단위:원)

사 업 명	예산과목				전년도이월예산	집행액		미집행액	사업내용 및 미집행사유	
	항	세항	목	세목		지출액	반납		이월구분	미집행사유
2024전남음식서 북원	영업 비용	일반관리비	일반운영비	사무관리비 등	57,191,000	24,700,000	32,491,000	-	명시	사업예산변경에 따른 집행 추진
광주광역시 예비 지정문화유산	영업 비용	일반관리비	일반운영비	사무관리비 등	89,551,600	89,551,600	-	-	명시	사업예산변경에 따른 집행 추진
문화예술 인문스 토리 플랫폼 개 발사업	영업 비용	일반관리비	일반운영비	사무관리비 등	993,833,000	989,893,590	-	3,939,410	명시	집행잔액(향후 정산이후 반납예 정)
총 계					1,140,575,600	1,104,145,190	32,491,000	3,939,410		

(3) 반납액조사

(단위:원)

적요란	예산액	영시이월액	지출액	예금이자 등	반납예정액	비고
2025년 호남국학진흥지원(E-나라도움)	1,940,000,000		1,929,555,470	14,005,830	24,450,360	국비
광주다운역사인물발굴	30,000,000	15,195,000	14,804,350	1,171	1,821	시비
인문학및인문정신문화진흥사업	30,000,000		29,717,810	1,339	283,529	도비
역사자원발굴 및 활용	50,000,000		50,000,000	3,696	3,696	도비
남도정신문화계승확산사업	30,000,000		30,000,000	2,159	2,159	도비
남도의병자료조사및연구	100,000,000		100,000,000	4,996	4,996	도비
2025년 전남중가음식서복원사업	56,000,000	56,000,000	-	-	-	도비
호남누정원림세계유산등재기반조성	150,000,000	131,973,000	18,027,000	-	-	도비
동학농민혁명재조명국제학술대회	30,000,000		29,284,000	1,825	717,825	도비
영호남학술기행	20,000,000		20,000,000	-	-	기타
문화예술 인문스토리 플랫폼 개발사업(이월)(E-나라도움)	993,833,160		989,893,590	26,632,943	30,572,513	국시비
합 계	3,429,833,160	203,168,000	3,211,282,220	40,653,959	56,036,899	

※ 호남국학진흥지원 사업의 경우 가상계좌로 운영함

※ 반납예정액 : E-나라도움 사업을 제외한 1,014,026원

[4] 수입·지출외현금 현재액조서(세입세출외)

(단위:원)

구분(내역)	전기이월액(1)	당기수입액(2)	당기지출액(3)	이자 등	기말잔액(1+2-3)
소득세 및 4대사회보험 예수금	41,499,389	539,154,060	521,468,158	2,611	59,185,291
합 계	41,499,389	539,154,060	521,468,158	2,611	59,185,291

[5] 지출예산 성질별 결산

(재)한국학호남진흥원 사업명: 2025법인운영

(단위: 원)

과 목				예산액 (A)	예산 증감액 (B)	예산현액 (C)=(A+B)	지 출 액 (B)	다음년도 이월액	집행잔액	집행률(%) (B/A)
관	항	세항	세목							
소 계				2,322,323,000			2,098,854,430		223,468,570	90.38%
영업비용				2,322,323,000			2,098,854,430		223,468,570	90.38%
판매비와일반관리비				2,322,323,000			2,098,854,430		223,468,570	90.38%
보수				1,106,648,000			1,078,561,610		28,086,390	97.46%
보수				1,106,648,000			1,078,561,610		28,086,390	97.46%
기간제근로자보수				89,199,000			86,475,840		2,723,160	96.95%
기간제근로자보수				89,199,000			86,475,840		2,723,160	96.95%
퇴직연금부담금				103,896,000			94,782,290		9,113,710	91.23%
퇴직연금부담금				103,896,000			94,782,290		9,113,710	91.23%
일반운영비				309,084,330			257,196,886		51,887,444	83.21%
사무관리비				188,378,810			149,626,015		38,752,795	79.43%
공공운영비				86,085,520			77,267,685		8,817,835	89.76%
회의비				2,240,000			987,606		1,252,394	44.09%
복리후생비				27,380,000			26,115,580		1,264,420	95.38%
광고선전비				5,000,000			3,200,000		1,800,000	64.00%
여비				28,560,000			26,450,090		2,109,910	92.61%
국내여비				28,560,000			26,450,090		2,109,910	92.61%
업무추진비				10,300,000			9,315,110		984,890	90.44%
사업업무추진비				10,300,000			9,315,110		984,890	90.44%
직무수행경비				75,000,000			73,332,790		1,667,210	97.78%
직급보조비				71,160,000			69,492,790		1,667,210	97.66%
특정업무비				3,840,000			3,840,000			100.00%
연구개발비				22,000,000			22,000,000			100.00%
연구용역비				22,000,000			22,000,000			100.00%
교육훈련비				7,300,000			4,134,210		3,165,790	56.63%
교육훈련비				7,300,000			4,134,210		3,165,790	56.63%
수선유지교체비				56,852,000			56,850,000		2,000	100.00%
수선유지비				56,852,000			56,850,000		2,000	100.00%
관서업무비				6,100,000			6,047,654		52,346	99.14%
정원가산업무비				1,600,000			1,590,000		10,000	99.38%
부서업무비				4,500,000			4,457,654		42,346	99.06%
평가급				49,500,000			44,862,880		4,637,120	90.63%
평가급				49,500,000			44,862,880		4,637,120	90.63%
위탁관리비				52,842,670			50,713,960		2,128,710	95.97%
위탁관리비				52,842,670			50,713,960		2,128,710	95.97%
연금부담금 등				128,631,000			99,738,600		28,892,400	77.54%
사회보험부담금				128,631,000			99,738,600		28,892,400	77.54%
시설비 및 부대비				10,000,000					10,000,000	0.00%
시설비				10,000,000					10,000,000	0.00%
자산취득비				116,500,000			113,521,340		2,978,660	97.44%
자산취득비				116,500,000			113,521,340		2,978,660	97.44%
정보화시스템취득비				128,310,000			74,871,170		53,438,830	58.35%
정보화시스템 S/W개발비				128,310,000			74,871,170		53,438,830	58.35%
예비비				21,600,000					21,600,000	0.00%
예비비				21,600,000					21,600,000	0.00%

사업명: 2024전남음식서 복원사업(이월)

과 목				예산액 (A)	예산 증감액 (B)	예산현액 (C)=(A+B)	지 출 액 (B)	다음년도 이 월 액	집행잔액	집행률(%) (B/A)
관	항	세항	목							
소 계				57,191,000			57,191,000			100.00%
일반운영비				24,700,000			24,700,000			100.00%
사무관리비				24,700,000			24,700,000			100.00%
반환금				32,491,000			32,491,000			100.00%
반환금				32,491,000			32,491,000			100.00%

사업명: 광주광역시 예비지정(이월)

과 목				예산액 (A)	예산 증감액 (B)	예산현액 (C)=(A+B)	지 출 액 (B)	다음년도 이 월 액	집행잔액	집행률(%) (B/A)
관	항	세항	목							
소 계				89,551,600			89,551,600			100.00%
일반운영비				89,516,000			89,516,000			100.00%
사무관리비				83,825,000			83,825,000			100.00%
회의비				191,000			191,000			100.00%
판매촉진비				5,500,000			5,500,000			
여비				35,600			35,600			100.00%
국내여비				35,600			35,600			100.00%

사업명: 문화예술 인문스토리 플랫폼 개발사업(이월)

과 목				예산액 (A)	예산 증감액 (B)	예산현액 (C)=(A+B)	지 출 액 (B)	다음년도 이 월 액	집행잔액	집행률(%) (B/A)
관	항	세항	목							
소 계				993,833,000			989,893,590		3,939,410	99.60%
기간제근로자등보수				66,303,000			66,220,960		82,040	99.88%
기간제근로자등보수				66,303,000			66,220,960		82,040	99.88%
일반운영비				232,126,000			230,276,000		1,850,000	99.20%
사무관리비				218,300,000			216,450,000		1,850,000	99.15%
판매촉진비				13,826,000			13,826,000			100.00%
여비				2,760,000			2,760,000			100.00%
국내여비				2,760,000			2,760,000			100.00%
사업업무추진비				4,600,000			4,591,080		8,920	99.81%
업무추진비				4,600,000			4,591,080		8,920	99.81%
연구용역비				680,072,000			679,422,000		650,000	99.90%
연구용역비				680,072,000			679,422,000		650,000	99.90%
연금부담금 등				7,972,000			6,623,550		1,348,450	83.09%
사회보험부담금				7,972,000			6,623,550		1,348,450	83.09%

사업명: 호남학산책(법인사업)

과 목				예산액 (A)	예산 증감액 (B)	예산현액 (C)=(A+B)	지 출 액 (B)	다음년도 이 월 액	집행잔액	집행률(%) (B/A)
관	항	세항	목							
소 계				38,000,000			35,104,500		2,895,500	92.38%
영업비용				38,000,000			35,104,500		2,895,500	92.38%
목적사업비				38,000,000			35,104,500		2,895,500	92.38%
일반운영비				34,400,000			31,504,500		2,895,500	91.58%
사무관리비				32,200,000			29,398,300		2,801,700	91.30%
행사운영비				1,750,000			1,750,000			100.00%
회의비				450,000			356,200		93,800	79.16%
여비				600,000			600,000			100.00%
국내여비				600,000			600,000			100.00%

일반보상금	3,000,000			3,000,000			100.00%
기타보상금	3,000,000			3,000,000			100.00%

사업명: 호남한국학 강좌 및 학술대회 지원(법인사업)

과 목		예산액 (A)	예산 증감액 (B)	예산현액 (C)=(A+B)	지 출 액 (B)	다음년도 이 월 액	집행잔액	집행률(%) (B/A)
관	세항							
소 계		86,000,000			80,168,270		5,831,730	93.22%
영업비용		86,000,000			80,168,270		5,831,730	93.22%
목적사업비		86,000,000			80,168,270		5,831,730	93.22%
일반운영비		1,200,000			1,138,270		61,730	94.86%
사무관리비		1,020,000			1,000,000		20,000	98.04%
회의비		180,000			138,270		41,730	76.82%
여비		800,000			30,000		770,000	3.75%
국내여비		800,000			30,000		770,000	3.75%
위탁관리비		84,000,000			79,000,000		5,000,000	94.05%
위탁관리비		84,000,000			79,000,000		5,000,000	94.05%

사업명: 호남학연구진흥협의회(법인사업)

과 목		예산액 (A)	예산 증감액 (B)	예산현액 (C)=(A+B)	지 출 액 (B)	다음년도 이 월 액	집행잔액	집행률(%) (B/A)
관	세항							
소 계		15,000,000			14,942,950		57,050	99.62%
영업비용		15,000,000			14,942,950		57,050	99.62%
목적사업비		15,000,000			14,942,950		57,050	99.62%
일반운영비		14,000,000			13,948,550		51,450	99.63%
사무관리비		100,000			100,000			100.00%
행사운영비		13,240,000			13,239,860		140	100.00%
회의비		660,000			608,690		51,310	92.23%
여비		1,000,000			994,400		5,600	99.44%
국내여비		1,000,000			994,400		5,600	99.44%

사업명: 2025 수장고 운영(법인사업)

과 목		예산액 (A)	예산 증감액 (B)	예산현액 (C)=(A+B)	지 출 액 (B)	다음년도 이 월 액	집행잔액	집행률(%) (B/A)
관	세항							
소 계		34,650,000			32,077,690		2,572,310	92.58%
영업비용		34,650,000			32,077,690		2,572,310	92.58%
목적사업비		34,650,000			32,077,690		2,572,310	92.58%
일반운영비		7,219,000			7,218,900		100	100.00%
사무관리비		450,000			450,000			100.00%
회의비		6,769,000			6,768,900		100	100.00%
수선유지교체비		6,820,000			6,820,000			100.00%
수선유지비		6,820,000			6,820,000			100.00%
시설비 및 부대비		7,080,000			7,080,000			100.00%
시설비		7,080,000			7,080,000			100.00%
자산취득비		13,531,000			10,958,790		2,572,210	80.99%
자산취득비		13,531,000			10,958,790		2,572,210	80.99%

사업명: 진흥원소식지 은빛 제3호(법인사업)

과 목				예산액 (A)	예산 증감액 (B)	예산현액 (C)=(A+B)	지 출 액 (B)	다음년도 이 월 액	집행잔액	집행률(%) (B/A)
관	항	세항	세목							
소 계				29,000,000			27,042,000		1,958,000	93.25%
영업비용				29,000,000			27,042,000		1,958,000	93.25%
목적사업비				29,000,000			27,042,000		1,958,000	93.25%
일반운영비				29,000,000			27,042,000		1,958,000	93.25%
사무관리비				29,000,000			27,042,000		1,958,000	93.25%

사업명: 호남한국학 저술 출판 지원(법인사업)

과 목				예산액 (A)	예산 증감액 (B)	예산현액 (C)=(A+B)	지 출 액 (B)	다음년도 이 월 액	집행잔액	집행률(%) (B/A)
관	항	세항	세목							
소 계				31,000,000			19,459,000		11,541,000	62.77%
영업비용				31,000,000			19,459,000		11,541,000	62.77%
목적사업비				31,000,000			19,459,000		11,541,000	62.77%
일반운영비				30,400,000			19,389,000		11,011,000	63.78%
사무관리비				29,950,000			19,200,000		10,750,000	64.11%
회의비				450,000			189,000		261,000	42.00%
여비				600,000			70,000		530,000	11.67%
국내여비				600,000			70,000		530,000	11.67%

사업명: 호남학TV사이버강좌(법인사업)

과 목				예산액 (A)	예산 증감액 (B)	예산현액 (C)=(A+B)	지 출 액 (B)	다음년도 이 월 액	집행잔액	집행률(%) (B/A)
관	항	세항	세목							
소 계				20,000,000			20,000,000			100.00%
영업비용				20,000,000			20,000,000			100.00%
목적사업비				20,000,000			20,000,000			100.00%
일반운영비				20,000,000			20,000,000			100.00%
사무관리비				20,000,000			20,000,000			100.00%

사업명: 농민운동자료집발간(법인사업)

과 목				예산액 (A)	예산 증감액 (B)	예산현액 (C)=(A+B)	지 출 액 (B)	다음년도 이 월 액	집행잔액	집행률(%) (B/A)
관	항	세항	세목							
소 계				20,000,000			19,822,000	-	178,000	99.11%
영업비용				20,000,000			19,822,000		178,000	99.11%
목적사업비				20,000,000			19,822,000		178,000	99.11%
일반운영비				19,800,000			19,700,000		100,000	99.49%
사무관리비				19,710,000			19,700,000		10,000	99.95%
회의비				90,000					90,000	0.00%
여비				200,000			122,000		78,000	61.00%
국내여비				200,000			122,000		78,000	61.00%

사업명: 해외지역학연구교류(법인사업)

과 목				예산액 (A)	예산 증감액 (B)	예산현액 (C)=(A+B)	지 출 액 (B)	다음년도 이 월 액	집행잔액	집행률(%) (B/A)
관	항	세항	세목							
소 계				2,500,000			836,000		1,664,000	33.44%
영업비용				2,500,000			836,000		1,664,000	33.44%
목적사업비				2,500,000			836,000		1,664,000	33.44%
일반운영비				1,600,000			836,000		764,000	52.25%
사무관리비				1,240,000			640,000		600,000	51.61%
회의비				360,000			196,000		164,000	54.44%
여비				900,000					900,000	0.00%
국내여비				900,000					900,000	0.00%

사업명: 국학자료 조사수집 사업(국비사업)

과 목				예산액 (A)	예산 증감액 (B)	예산현액 (C)=(A+B)	지 출 액 (B)	다음년도 이월액	집행잔액	집행률(%) (B/A)
관	항	세항	세목							
소 계				200,000,000			195,584,660	-	4,415,340	97.79%
영업비용				200,000,000			195,584,660		4,415,340	97.79%
목적사업비				200,000,000			195,584,660		4,415,340	97.79%
인건비				48,643,000			48,642,660		340	100.00%
기간제근로자등보수				48,643,000			48,642,660		340	100.00%
일반운영비				131,807,000			128,296,000		3,511,000	97.34%
사무관리비				116,807,000			115,421,000		1,386,000	98.81%
행사운영비				15,000,000			12,875,000		2,125,000	85.83%
여비				7,000,000			6,866,100		133,900	98.09%
국내여비				7,000,000			6,866,100		133,900	98.09%
업무추진비				7,200,000			6,789,940		410,060	94.30%
사업업무추진비				7,200,000			6,789,940		410,060	94.30%
연금부담금 등				5,350,000			4,989,960		360,040	93.27%
사회보험부담금				5,350,000			4,989,960		360,040	93.27%

사업명: 국학자료 정리보존 사업(국비사업)

과 목				예산액 (A)	예산 증감액 (B)	예산현액 (C)=(A+B)	지 출 액 (B)	다음년도 이월액	집행잔액	집행률(%) (B/A)
관	항	세항	세목							
소 계				360,000,000			358,503,530		1,496,470	99.58%
영업비용				360,000,000			358,503,530		1,496,470	99.58%
목적사업비				360,000,000			358,503,530		1,496,470	99.58%
인건비				145,928,000			145,387,500		540,500	99.63%
기간제근로자등보수				145,928,000			145,387,500		540,500	99.63%
일반운영비				179,572,000			179,572,000			100.00%
사무관리비				179,572,000			179,572,000			100.00%
여비				200,000			200,000			100.00%
국내여비				200,000			200,000			100.00%
업무추진비				300,000			300,000			100.00%
사업업무추진비				300,000			300,000			100.00%
수선유지교체비				18,000,000			18,000,000			100.00%
수선유지비				18,000,000			18,000,000			100.00%
연금부담금 등				16,000,000			15,044,030		955,970	94.03%
사회보험부담금				16,000,000			15,044,030		955,970	94.03%

사업명: 호남 금석문 조사 및 연구 사업(국비사업)

과 목				예산액 (A)	예산 증감액 (B)	예산현액 (C)=(A+B)	지 출 액 (B)	다음년도 이월액	집행잔액	집행률(%) (B/A)
관	항	세항	세목							
소 계				85,000,000			84,009,000		991,000	98.83%
영업비용				85,000,000			84,009,000		991,000	98.83%
목적사업비				85,000,000			84,009,000		991,000	98.83%
인건비				18,917,000			18,916,590		410	100.00%
기간제근로자등보수				18,917,000			18,916,590		410	100.00%
일반운영비				62,843,000			62,843,000			100.00%
사무관리비				62,843,000			62,843,000			100.00%
여비				800,000			800,000			100.00%
국내여비				800,000			800,000			100.00%
업무추진비				360,000			360,000			100.00%
사업업무추진비				360,000			360,000			100.00%
연금부담금 등				2,080,000			1,089,410		990,590	52.38%
사회보험부담금				2,080,000			1,089,410		990,590	52.38%

사업명: 호남지역 향약자료 조사 및 연구사업(국비사업)

과 목				예산액 (A)	예산 증감액 (B)	예산현액 (C)=(A+B)	지 출 액 (B)	다음년도 이월액	집행잔액	집행률(%) (B/A)
관	항	세항	목							
소 계				100,000,000			100,000,000			100.00%
영업비용				100,000,000			100,000,000			100.00%
목적사업비				100,000,000			100,000,000			100.00%
일반운영비				99,000,000			99,000,000			100.00%
사무관리비				99,000,000			99,000,000			100.00%
여비				400,000			400,000			100.00%
국내여비				400,000			400,000			100.00%
업무추진비				600,000			600,000			100.00%
사업업무추진비				600,000			600,000			100.00%

사업명: 호남 누정원림 종합 조사 연구사업(국비사업)

과 목				예산액 (A)	예산 증감액 (B)	예산현액 (C)=(A+B)	지 출 액 (B)	다음년도 이월액	집행잔액	집행률(%) (B/A)
관	항	세항	목							
소 계				120,000,000			118,362,000		1,638,000	98.64%
영업비용				120,000,000			118,362,000		1,638,000	98.64%
목적사업비				120,000,000			118,362,000		1,638,000	98.64%
일반운영비				117,200,000			115,800,000		1,400,000	98.81%
사무관리비				117,200,000			115,800,000		1,400,000	98.81%
여비				1,000,000			1,000,000			100.00%
국내여비				1,000,000			1,000,000			100.00%
업무추진비				1,800,000			1,562,000		238,000	86.78%
사업업무추진비				1,800,000			1,562,000		238,000	86.78%

사업명: 호남문헌 국역 및 편찬 사업(국비사업)

과 목				예산액 (A)	예산 증감액 (B)	예산현액 (C)=(A+B)	지 출 액 (B)	다음년도 이월액	집행잔액	집행률(%) (B/A)
관	항	세항	목							
소 계				480,000,000			479,690,910		309,090	99.94%
영업비용				480,000,000			479,690,910		309,090	99.94%
목적사업비				480,000,000			479,690,910		309,090	99.94%
일반운영비				476,100,000			475,791,850		308,150	99.94%
사무관리비				476,100,000			475,791,850		308,150	99.94%
여비				1,800,000			1,800,000			100.00%
국내여비				1,800,000			1,800,000			100.00%
업무추진비				2,100,000			2,099,060		940	99.96%
사업업무추진비				2,100,000			2,099,060		940	99.96%

사업명: 호남 일기자료 연구 사업(국비사업)

과 목				예산액 (A)	예산 증감액 (B)	예산현액 (C)=(A+B)	지 출 액 (B)	다음년도 이월액	집행잔액	집행률(%) (B/A)
관	항	세항	목							
소 계				70,000,000			69,339,940		660,060	99.06%
영업비용				70,000,000			69,339,940		660,060	99.06%
목적사업비				70,000,000			69,339,940		660,060	99.06%
일반운영비				68,800,000			68,199,940		600,060	99.13%
사무관리비				68,800,000			68,199,940		600,060	99.13%
여비				600,000			600,000			100.00%
국내여비				600,000			600,000			100.00%
업무추진비				600,000			540,000		60,000	90.00%
사업업무추진비				600,000			540,000		60,000	90.00%

사업명: 호남 서화연구 사업(국비사업)

과 목				예산액 (A)	예산 증감액 (B)	예산현액 (C)=(A+B)	지 출 액 (B)	다음년도 이 월 액	집행잔액	집행률(%) (B/A)
관	항	세항	목							
소 계				75,000,000			74,604,710		395,290	99.47%
영업비용				75,000,000			74,604,710		395,290	99.47%
목적사업비				75,000,000			74,604,710		395,290	99.47%
인건비				24,322,000			24,321,330		670	100.00%
기간제근로자등보수				24,322,000			24,321,330		670	100.00%
일반운영비				46,958,000			46,958,000			100.00%
사무관리비				46,958,000			46,958,000			100.00%
여비				600,000			470,400		129,600	78.40%
국내여비				600,000			470,400		129,600	78.40%
업무추진비				450,000			360,000		90,000	80.00%
사업업무추진비				450,000			360,000		90,000	80.00%
연금부담금 등				2,670,000			2,494,980		175,020	93.44%
사회보험부담금				2,670,000			2,494,980		175,020	93.44%

사업명: 호남국학 종합DB 구축사업(국비사업)

과 목				예산액 (A)	예산 증감액 (B)	예산현액 (C)=(A+B)	지 출 액 (B)	다음년도 이 월 액	집행잔액	집행률(%) (B/A)
관	항	세항	목							
소 계				330,000,000			329,460,720		539,280	99.84%
영업비용				330,000,000			329,460,720		539,280	99.84%
목적사업비				330,000,000			329,460,720		539,280	99.84%
인건비				48,643,000			48,642,660		340	100.00%
기간제근로자등보수				48,643,000			48,642,660		340	100.00%
일반운영비				253,707,000			253,683,500		23,500	99.99%
사무관리비				253,707,000			253,683,500		23,500	99.99%
여비				800,000			800,000			100.00%
국내여비				800,000			800,000			100.00%
업무추진비				1,500,000			1,344,600		155,400	89.64%
사업업무추진비				1,500,000			1,344,600		155,400	89.64%
수선유지교체비				20,000,000			20,000,000			100.00%
수선유지비				20,000,000			20,000,000			100.00%
연금부담금 등				5,350,000			4,989,960		360,040	93.27%
사회보험부담금				5,350,000			4,989,960		360,040	93.27%

사업명: 호남문헌 상층연구 학술대회 사업(국비사업)

과 목				예산액 (A)	예산 증감액 (B)	예산현액 (C)=(A+B)	지 출 액 (B)	다음년도 이 월 액	집행잔액	집행률(%) (B/A)
관	항	세항	목							
소 계				20,000,000			20,000,000			100.00%
영업비용				20,000,000			20,000,000			100.00%
목적사업비				20,000,000			20,000,000			100.00%
일반운영비				18,800,000			18,800,000			100.00%
행사운영비				18,800,000			18,800,000			100.00%
업무추진비				1,200,000			1,200,000			100.00%
사업업무추진비				1,200,000			1,200,000			100.00%

사업명: 국학진흥협의체 구성 사업(국비사업)

과 목				예산액 (A)	예산 증감액 (B)	예산현액 (C)=(A+B)	지 출 액 (B)	다음년도 이 월 액	집행잔액	집행률(%) (B/A)
관	항	세항	목							
소 계				100,000,000			100,000,000			100.00%
영업비용				100,000,000			100,000,000			100.00%
목적사업비				100,000,000			100,000,000			100.00%
민간사업지원금				100,000,000			100,000,000			100.00%
민간사업지원금				100,000,000			100,000,000			100.00%

사업명: 광주다운 역사인물 발굴사업(시비)

과 목				예산액 (A)	예산 증감액 (B)	예산현액 (C)=(A+B)	지 출 액 (B)	다음년도 이 월 액	집행잔액	집행율(%) (B/A)
관	항	세항	목							
소 계				30,000,000			14,804,350	15,195,000	650	49.35%
영업비용				30,000,000			14,804,350	15,195,000	650	49.35%
대행사업비				30,000,000			14,804,350	15,195,000	650	49.35%
일반운영비				29,600,000			14,594,350	15,005,000	650	49.31%
사무관리비				12,900,000				12,900,000		0.00%
행사운영비				13,900,000			13,900,000			
회의비				1,300,000			694,350	605,000	650	
판매촉진비				1,500,000				1,500,000		0.00%
여비				400,000			210,000	190,000		52.50%
국내여비				400,000			210,000	190,000		52.50%

사업명: 인문학 및 인문정신문화진흥사업(도비)

과 목				예산액 (A)	예산 증감액 (B)	예산현액 (C)=(A+B)	지 출 액 (B)	다음년도 이 월 액	집행잔액	집행율(%) (B/A)
관	항	세항	목							
소 계				30,000,000			29,717,810		282,190	99.06%
영업비용				30,000,000			29,717,810		282,190	99.06%
대행사업비				30,000,000			29,717,810		282,190	99.06%
일반운영비				26,400,000			26,239,310		160,690	99.39%
사무관리비				270,000			270,000			100.00%
행사운영비				24,000,000			23,840,000		160,000	
회의비				630,000			629,310		690	99.89%
판매촉진비				1,500,000			1,500,000			100.00%
여비				3,600,000			3,478,500		121,500	96.63%
국내여비				3,600,000			3,478,500		121,500	96.63%

사업명: 역사자원발굴및활용사업(도비)

과 목				예산액 (A)	예산 증감액 (B)	예산현액 (C)=(A+B)	지 출 액 (B)	다음년도 이 월 액	집행잔액	집행률(%) (B/A)
관	항	세	목							
소 계				50,000,000			50,000,000			100.00%
영업비용				50,000,000			50,000,000			100.00%
대행사업비				50,000,000			50,000,000			100.00%
일반운영비				50,000,000			50,000,000			100.00%
사무관리비				47,275,000			47,275,000			100.00%
회의비				225,000			225,000			100.00%
판매촉진비				2,500,000			2,500,000			100.00%

사업명: 남도정신문화계승확산사업(도비)

과 목				예산액 (A)	예산 증감액 (B)	예산현액 (C)=(A+B)	지 출 액 (B)	다음년도 이 월 액	집행잔액	집행률(%) (B/A)
관	항	세	목							
소 계				30,000,000			30,000,000			100.00%
영업비용				30,000,000			30,000,000			100.00%
대행사업비				30,000,000			30,000,000			100.00%
일반운영비				30,000,000			30,000,000			100.00%
광고선전비				30,000,000			30,000,000			100.00%

사업명: 남도의병자료조사및연구사업(도비)

과 목				예산액 (A)	예산 증감액 (B)	예산현액 (C)=(A+B)	지 출 액 (B)	다음년도 이 월 액	집행잔액	집행률(%) (B/A)
관	항	세	목							
소 계				100,000,000			100,000,000			100.00%
영업비용				100,000,000			100,000,000			100.00%
대행사업비				100,000,000			100,000,000			100.00%
일반운영비				100,000,000			100,000,000			100.00%
사무관리비				93,000,000			93,000,000			100.00%
판매촉진비				7,000,000			7,000,000			100.00%

사업명: 2025년 전남종가음식서복원사업(도비)

과 목				예산액 (A)	예산 증감액 (B)	예산현액 (C)=(A+B)	지 출 액 (B)	다음년도 이 월 액	집행잔액	집행률(%) (B/A)
관	항	세	목							
소 계				56,000,000				56,000,000		0.00%
영업비용				56,000,000				56,000,000		0.00%
대행사업비				56,000,000				56,000,000		0.00%
일반운영비				54,000,000				54,000,000		0.00%
사무관리비				50,750,000				50,750,000		0.00%
회의비				450,000				450,000		0.00%
판매촉진비				2,800,000				2,800,000		0.00%
여비				2,000,000				2,000,000		0.00%
국내여비				2,000,000				2,000,000		0.00%

사업명: 호남누정원림세계유산등재기반조성사업(도비)

과 목				예산액 (A)	예산 증감액 (B)	예산현액 (C)=(A+B)	지 출 액 (B)	다음년도 이 월 액	집행잔액	집행률(%) (B/A)
관	항	세	목							
소 계				150,000,000			18,027,000	131,973,000		12.02%
영업비용				150,000,000			18,027,000	131,973,000		12.02%
대행사업비				150,000,000			18,027,000	131,973,000		12.02%
일반운영비				36,400,000			5,716,400	30,683,000	600	15.70%
사무관리비				14,050,000			5,049,700	9,000,000	300	35.94%
행사운영비				12,000,000				12,000,000		0.00%
회의비				1,350,000			666,700	683,000	300	49.39%

	판매촉진비	9,000,000			9,000,000		0.00%
	여비	2,600,000		1,310,600	1,290,000	△600	50.41%
	국내여비	2,600,000		1,310,600	1,290,000	△600	50.41%
	연구개발비	111,000,000		11,000,000	100,000,000		9.91%
	연구용역비	111,000,000		11,000,000	100,000,000		9.91%

사업명: 동학농민혁명재조영국제학술대회(도비)

과 목				예산액 (A)	예산 증감액 (B)	예산현액 (C)=(A+B)	지 출 액 (B)	다음년도 이 월 액	집행잔액	집행률(%) (B/A)
관	항	세항	목							
소 계				30,000,000			29,284,000		716,000	97.61%
영업비용				30,000,000			29,284,000		716,000	97.61%
대행사업비				30,000,000			29,284,000		716,000	97.61%
일반운영비				29,000,000			28,284,000		716,000	97.53%
행사운영비				26,000,000			25,284,000		716,000	97.25%
회의비				900,000			900,000			100.00%
판매촉진비				2,100,000			2,100,000			100.00%
여비				1,000,000			1,000,000			100.00%
국내여비				1,000,000			1,000,000			100.00%

사업명: 영호남학술기행(기타)

과 목				예산액 (A)	예산 증감액 (B)	예산현액 (C)=(A+B)	지 출 액 (B)	다음년도 이 월 액	집행잔액	집행률(%) (B/A)
관	항	세항	목							
소 계				20,000,000			20,000,000			100.00%
영업비용				20,000,000			20,000,000			100.00%
대행사업비				20,000,000			20,000,000			100.00%
일반운영비				18,166,860			18,166,860			100.00%
행사운영비				16,542,500			16,542,500			100.00%
회의비				1,624,360			1,624,360			100.00%
여비				1,121,100			1,121,100			100.00%
국내여비				1,121,100			1,121,100			100.00%
반환금				712,040			712,040			100.00%
대행사업비반납금				712,040			712,040			100.00%

사업명: 2024년 호남국학진흥지원(24국비-이나라도움)

과 목				예산액 (A)	예산 증감액 (B)	예산현액 (C)=(A+B)	지 출 액 (B)	다음년도 이 월 액	집행잔액	집행률(%) (B/A)
관	항	세항	목							
소 계				16,438,180			16,438,180			100.00%
반환금				16,438,180			16,438,180			100.00%
대행사업비반납금				16,438,180			16,438,180			100.00%

사업명: 남도정신문화계승확산사업(24도비)

과 목				예산액 (A)	예산 증감액 (B)	예산현액 (C)=(A+B)	지 출 액 (B)	다음년도 이 월 액	집행잔액	집행률(%) (B/A)
관	항	세항	목							
소 계				1,430			1,430			100.00%
반환금				1,430			1,430			100.00%
대행사업비반납금				1,430			1,430			100.00%

사업명: 역사자원발굴및활용사업(24도비)

과 목					예산액 (A)	예산 증감액 (B)	예산현액 (C)=(A+B)	지 출 액 (B)	다음년도 이 월 액	집행잔액	집행률(%) (B/A)
관	항	세항	목	세목							
소 계					1,830			1,830			100.00%
반환금					1,830			1,830			100.00%
대행사업비반납금					1,830			1,830			100.00%

사업명: 인문학및인문정신문화진흥사업(24도비)

과 목					예산액 (A)	예산 증감액 (B)	예산현액 (C)=(A+B)	지 출 액 (B)	다음년도 이 월 액	집행잔액	집행률(%) (B/A)
관	항	세항	목	세목							
소 계					797,840			797,840			100.00%
반환금					797,840			797,840			100.00%
대행사업비반납금					797,840			797,840			100.00%

사업명: 광주문화유산상스포지염사업(24시비)

과 목					예산액 (A)	예산 증감액 (B)	예산현액 (C)=(A+B)	지 출 액 (B)	다음년도 이 월 액	집행잔액	집행률(%) (B/A)
관	항	세항	목	세목							
소 계					1,946,520			1,946,520			100.00%
반환금					1,946,520			1,946,520			100.00%
대행사업비반납금					1,946,520			1,946,520			100.00%

사업명: 22년 국학진흥지원사업(국비/이월-이나라도움)

과 목					예산액 (A)	예산 증감액 (B)	예산현액 (C)=(A+B)	지 출 액 (B)	다음년도 이 월 액	집행잔액	집행률(%) (B/A)
관	항	세항	목	세목							
소 계					19,143,091			19,143,091			100.00%
반환금					19,143,091			19,143,091			100.00%
대행사업비반납금					19,143,091			19,143,091			100.00%

사업명: 23년 국학진흥지원사업(국비/이월-이나라도움)

과 목					예산액 (A)	예산 증감액 (B)	예산현액 (C)=(A+B)	지 출 액 (B)	다음년도 이 월 액	집행잔액	집행률(%) (B/A)
관	항	세항	목	세목							
소 계					58,643,910			58,643,910			100.00%
반환금					58,643,910			58,643,910			100.00%
대행사업비반납금					58,643,910			58,643,910			100.00%

(6) 보조금명세서

(단위 : 원)

구분	수입구분	출연기관	사업명	금액	보조목적	회계처리방법
계				4,596,000,000		
출연금	수익적수입	광주광역시청		1,080,000,000	법인운영	영업외수익
		전남도청		1,080,000,000		
대행사업비	수익적수입	문화체육관광부	25년 호남한국학진흥지원	1,940,000,000	사업운영재원	영업수익
대행사업비	수익적수입	광주광역시청	광주다운 역사인물 발굴	30,000,000		
대행사업비	수익적수입	전남도청	인문학 및 인문정신문화진흥	30,000,000		
대행사업비	수익적수입	전남도청	역사자원 발굴 및 활용	50,000,000		
대행사업비	수익적수입	전남도청	남도정신문화계승확산	30,000,000		
대행사업비	수익적수입	전남도청	남도의병자료 조사 및 연구	100,000,000		
대행사업비	수익적수입	전남도청	2025 전남 종가 음식서 복원	56,000,000		
대행사업비	수익적수입	전남도청	호남 누정원림 세계유산 등재 기반조성	150,000,000		
대행사업비	수익적수입	전남도청	동학농민혁명 재조명 국제학술대회	30,000,000		
대행사업비	수익적수입	전라남도문화재단	영호남 학술기행	20,000,000		

7. 경영분석지표

(재) 한국학호남진흥원

(1) 경영분석지표

(단위 : %)

구 분		산식	당기	전기	증(감)	비고
안정성지표	유동비율	유동자산	391.5	306.6	85	
		$\times 100$				
	순자산비율	자기자본	80.6055271	73.1	8	
		$\times 100$				
부채비율	부채총계	24.1	36.8	△13		
	$\times 100$					
수익성지표	영업이익률	영업이익	-3.3	-16.1	13	
		$\times 100$				
	순이익률	당기순이익	-2.1	-16.0	14	
		$\times 100$				
자기자본순이익률	당기순이익	-9.0	-42.8	34		
	$\times 100$					
총자산순이익률	당기순이익	-5.8	-33.8	28		
	$\times 100$					
활동성지표(회)	자기자본회전율	매출액(영업수익)	419.75	267.12	153	
		$\times 100$				
	총자산회전율	매출액(영업수익)	270.29	211.32	59	
		$\times 100$				
수지비율	총수지비율	총수익 (영업수익+영업외수익+특별이익)	97.9315191	86.2	12	
		$\times 100$				
	경상수지비율	경상수익 (영업수익+영업외수익)	97.9315191	86.2	12	
		$\times 100$				
영업수지비율	영업수익	96.8	86.1	11		
	$\times 100$					
업무처리효율성지표	인건비비율	인건비	25.3437751	23.1	2	
		$\times 100$				
	직원 1인당인건비(천원)	인건비	42,056	43,563	△1,507	
		$\times 100$				
직원 1인당영업수익(천원)	매출액(영업수익)	159,972	162,123	△2,151		
	$\times 100$					

※ 인건비에 퇴직급여 포함

(재)한국학호남진흥원 감사의견서

본 감사는 재단법인 한국학호남진흥원의 제9기 사업기간인 2025년 1월 1일부터 2025년 12월 31일까지의 세입·세출결산서를 감사하였습니다.

재무회계 감사결과로는 세입·세출예산액이 6,367백만 원이고, 지출액은 5,803백만 원으로 적법 절차에 의해 집행되었으며, 수입과 지출을 차감한 차인 잔액 564백만 원 중 명시이월액 203백만원, 반납액 56백만원, 순세계잉여금 305백만원입니다.

한국학호남진흥원 중심의 지원 사업을 통해 지역 내 훼손·멸실 위기에 처한 자료를 수집 및 정리하여 체계적이고 과학적인 보존관리 환경을 조성하고 호남지역 자료 연구 토대를 마련·보존하는 등 적극적인 노력을 하였습니다.

본 감사의 의견으로는 상기 수입·지출에 대한 결산은 지방자치단체 출연기관의 운영에 관한 법률 제19조 및 (재)한국학호남진흥원의 회계규정에 따라 적정하게 집행된 것으로 사료되고 결산서 검토 결과 특이사항은 발견되지 않았습니다.

(재)한국학호남진흥원은 2026년 사업계획대로 충실히 이행하며 호남지역 한국학 발전을 위해 노력해 주시기 바라며 지역 내 한국학 보존에 더 많은 기여를 할 수 있도록 요구되는 바입니다.

2026. 3.

(재)한국학호남진흥원

감사 김 지 호



(재)한국학호남진흥원 감사의견서

본 감사는 재단법인 한국학호남진흥원의 제9기 사업기간인 2025년 1월 1일부터 2025년 12월 31일까지의 세입·세출결산서를 감사하였습니다.

재무회계 감사결과로는 세입·세출예산액이 6,367백만 원이고, 지출액은 5,803백만 원으로 적법 절차에 의해 집행되었으며, 수입과 지출을 차감한 차인 잔액 564백만 원 중 명시이월액 203백만원, 반납액 56백만원, 순세계잉여금 305백만원입니다.

한국학호남진흥원 중심의 지원 사업을 통해 지역 내 훼손·멸실 위기에 처한 자료를 수집 및 정리하여 체계적이고 과학적인 보존관리 환경을 조성하고 호남지역 자료 연구 토대를 마련·보존하는 등 적극적인 노력을 하였습니다.

본 감사의 의견으로는 상기 수입·지출에 대한 결산은 지방자치단체 출연기관의 운영에 관한 법률 제19조 및 (재)한국학호남진흥원의 회계규정에 따라 적정하게 집행된 것으로 사료되고 결산서 검토 결과 특이사항은 발견되지 않았습니다.

(재)한국학호남진흥원은 2026년 사업계획대로 충실히 이행하며 호남지역 한국학 발전을 위해 노력해 주시기 바라며 지역 내 한국학 보존에 더 많은 기여를 할 수 있도록 요구되는 바입니다.

2026. 3.

(재)한국학호남진흥원

감사 최 정 미 (인)

